Punkteverluste der ASK-St.-Valentin-Verfolger

In der 1. Fußball-Landesliga sorgten Post-Admira und SV Urfahr mit vollen Punktegewinnen für die eigentlichen Sensationen der Runde, wenngleich auch die 1:1-Ergebnisse von Enns und WSC in Auswärtsbegegnungen Beachtung verdienen.

Amateure — WSC-Edoo 1:1 (1:1)

Ein flottes, spannendes Spiel. Nach einer ausgeglichenen ersten Hälfte war Amateure überlegen. Janetschek traf einmal die Stange. Lindlgruber und Anzengruber wurden in der 44. Minute nach einer Privatfehde ausgeschlossen. Die Besten: Janetschek, Irro, Kugler, Tischler; Bräuer, Althuber, Baylitz, Samhaber. Tore: Janetschek (41. Foulelfer); Samhaber (30. Freistoß). — Amateure-Platz, 300, Geringer (schwach). — Res. 2:1, Jun. 0:4.

Amateure: Dangl; Hofinger, Janetschek, Irro, Wawra, Kugler, Lindlgruber, Told, Martetschläger, Tischler, Pysz. — **WSC-Edoo:** Osterkorn; Riederer, Bräuer, Loos, Martin; Althuber, Steinerberger; Pallanch, Baylitz, Samhaber, Anzengruber.

A & O Marchtrenk — Steyrermühl 0:0

Die Begegnung stand auf recht gutem Niveau, wobei das torlose Unentschieden auf die hervorragenden Leistungen beider Verteidigungen zurückzuführen ist. Die Besten: Grabner, Oberlaber, Kiemeswenger, Gintersdorfer; Mayr, Köstler, Möslinger, Zoister. — Marchtrenk, 200, Lederer. — Res. 7:2, Jun. 5:0.

A & O Marchtrenk: Grabner; Bühler, Oberlaber, Wegenast, Mrakowitsch; Brzezowsky, Steiner (46. Haas II); Durstmüller, Justl, Kiemeswenger, Gintensdorfer. — **Steyrermühl:** Mayr; Kienast, Köstler, Buchegger, Minihold; Schmidinger, Möslinger; Wintner (46. Waldl), Piererfellner, Zoister.

ASK St. Valentin — Polizei 3:0 (1:0)

Der ASK erwies sich auf Grund seiner ausgefeilten Technik drückend überlegen und war jederzeit Herr der Lage. Die Besten: Mara, Waldhäusl, Reichhardt; Kirchmayr, Pöttler, Wickhoff. Tore: Reisinger (34.), Fau (62.), Stieglitz (75.). — ASK-Platz, 350, Jungwirth. — Res. 7:0, Jun. 3:5.

ASK: Friesenecker; Mara, Mayrwöger, Neubauer I, Waldhäusl; Reisinger, Neubauer II; Fau, Stieglitz, Ublacker, Reichardt. — **Polizei:** Hüttner; Tippl, Kirchmayr, Pöttler, Fink; Mair (60. Hindinger II), Mauhart; Klein, Wickhoff, Rauch (65. Ziegler), Hindinger I.

SV Urfahr — Ranshofen 3:2 (2:2)

Die kämpferische Glanzleistung der Gastgeber gab den Ausschlag. Freund wurde nach Refereekritik ausgeschlossen (65.). Die Besten: Tieringer, Grabner, Ecker, Dannerer; Kolla, Prexl, Flöcklmüller, Usleber. Tore: Dannerer (17., 22., 82.); Öller (18.), Usleber (38.). — SVU-Platz, 250, Kohrgruber. — Res. 2:1, Jun. 0:1, Jugend SVU — SVS 1:2, Schüler SVU — SVS 1:5.

SV Urfahr: Reitmann (41. Tieringer); Rauch, Märzinger, Pribil, Grabner; Ecker, Freund; Füssl, Hartl (75. Süssner), Dannerer, Ertl. — **Ranshofen:** Höfl; Ratzenböck, Wallisch I, Kolla, Furlan; Prexl, Nigl (46. Bandat), Flöcklmüller; Wallisch II, Öller,

Kremsmünster — Post-Admira 0:3 (0:1)

Die Admiraner waren in technischer und taktischer Hinsicht den Hausherren klar überlegen. Die Besten: Steinberger; Ecker, Obram, Nagl, Ertl. Tore: Obram (17., 84.), Nagl (80.). — Kremsmünster, 500, Hoffmann. — Res. 2:2, Jun. 2:1.

Kremsmünster: Niederle II (83. Hubinger); Hochschartner, Winterleitner, Niederle I; Wahl, Wenzel, Steinberger; Pakanecz, Strick, Fuderer, Grubhauer. — **Post-Admira:** Kaiserseder; Pernecker, Ecker, Pledl, Limberger; Prieschl (76. Abfolter), Hangl; Melichar, Obram, Nagl, Ert, Usleber.

Mauthausen — Eintracht Wels 2:2 (2:1)

Ein etwas glücklicher Punkt für die Gäste, die sich nur in den letzten zehn Minuten in Szene setzen konnten. Die Besten: Stokic, Karlinger, Spiegel, Großsteiner; Franzen, Fleer, Bachinger II, Werner. Tore: Spiegel (22., 36.); Bachinger II (15.), Pintner (75.). — Mauthausen, 50, Kreko (sehr gut). — Res. 1:0, Jun. 3:5.

Mauthausen: Hintringer (60. Greisinger); Huber (46. Sixtl), Stokic, Hruza, Karlinger; Hager, Fallmann; Spiegel, Großsteiner, Peterseil II, Kotzauer. — **Eintracht Wels:** Franzen; Bachinger I, Reinsprecht, Friedl, Backfrieder; Fleer, Bachinger II; Michlmayr, Kempter (25. Pintner), Werner, Schachl.

Hertha — Ennser SK 1:1 (1:1)

Der Ennser Keeper Grinner konnte in der 91. Minute einen Handelfer von Zinnhobler abwehren und so seinen Farben einen wertvollen Punkt retten. Die Besten: Schreiber, Petermeier; Grinner, Huber, Heigl, Lischka. Tore: Petermeier (14.); Trubrig (5., Eigentor). — Hertha-Platz, 500, Pichler. — Res. 2:2, Jun. 1:0.

Hertha: Stranek; Zinnhobler, Schreiber, Pogotz; Wiesner, Leindecker, Trubrig; Adlsberger, Petermeier, Strässer, Augustin. — **Ennser SK:** Grinner; Huber, Heigl, Schörgenhuber, Kornbauer II (46. Purner); Kornbauer I, Pay IV; Heiml, Unterrainer (55. Hizmann), Eppich, Lischka.

1.	ASK St. Valent.	11	7	2	2	20:7	16
2.	Amateure Steyr	10	6	2	2	20:12	14
3.	Kremsmünster	10	5	3	2	21:17	13
4.	Hertha	11	5	3	3	18:17	13
5.	Ranshofen	10	5	1	4	25:16	11
6.	Altheim	10	4	3	3	18:14	11
7.	Eintracht Wels	11	4	3	4	22:23	11
8.	Post-Admira	10	4	3	3	15:16	11
9.	WSC-Edoo	11	3	4	4	24:20	10
10.	Ennser SK	10	3	4	3	20:21	10
11.	A & O Marcht.	10	3	3	4	12:15	9
12.	Mauthausen	10	2	3	5	14:19	7
13.	Steyrermühl	10	1	5	4	9:16	7
14.	Polizei Linz	11	3	1	7	10:26	7
15.	SV Urfahr	11	2	2	7	14:23	6

Nächste Runde (21./22. November): Ranshofen — Mauthausen, Eintracht Wels — Amateure, Altheim gegen ASK St. Valentin, Ennser SK — Kremsmünster, Post-Admira — A & O Marchtrenk, Steyrermühl — SV Urfahr, Polizei — Hertha.

Regionalliga Ost

Eisenstadt — Frauenkirchen 2:0 (1:0), Semperit Traiskirchen — Tulln 3:1 (1:0), Rudersdorf — Elektra 3:3 (3:1), Heid Stockerau gegen Enzesfeld-Hirtenberg 0:1 (0:0), Glasfabrik Brunn — Wienerberg 3:2 (2:1), WAC Tlapa gegen Schwechat 3:0 (1:0), FC Wien — Wiener Neustadt 3:2 (1:1).

1.	SC Eisenstadt	11	9	1	1	21:7	19
2.	Schwechat	11	7	1	3	24:14	15
3.	WAC Tlapa	12	6	3	3	20:13	15
4.	Wienerberg	12	6	2	4	19:12	14
5.	Tulln	11	4	4	3	16:14	12
6.	Traiskirchen	10	3	5	2	11:11	11
7.	FC Wien	10	3	5	2	18:21	11
8.	Wr. Neustadt	11	4	2	5	16:13	10
9.	Stockerau	11	2	6	3	12:10	10
10.	Glasfabr. Brunn	11	3	4	4	16:20	10
11.	Elektra	11	3	2	6	15:18	8
12.	Frauenkirchen	11	3	2	7	9:20	8
13.	Enzesfeld/H.	11	2	3	6	14:22	7
14.	Rudersdorf	11	1	2	8	12:28	4

Regionalliga West

SAK — Kundl 1:1 (0:1), Hohenems — Zell am See 2:0 (1:0), St. Johann — BW Feldkirch 0:1 (0:0), Austria Lustenau — IAC 0:2 (0:2), Austria Innsbruck — Hallein 1:2 (0:1), Rankweil — Bludenz 2:4 (0:2), FC Dornbirn gegen Bischofshofen 0:3 (0:0).

1.	Feldkirch	12	7	3	2	23:12	17
2.	Bischofshofen	11	7	3	1	19:10	17
3.	Kundl	12	6	4	2	21:12	16
4.	Hohenems	12	5	5	2	24:15	15
5.	IAC	12	5	4	3	20:12	14
6.	SK Hallein	11	5	3	3	16:16	13
7.	SAK	11	3	5	3	13:13	11
8.	St. Johann	12	3	5	4	14:15	11
9.	FC Dornbirn	12	4	3	5	16:20	11
10.	A. Lustenau	12	3	4	5	12:12	10
11.	Zell am See	11	2	5	4	11:14	9
12.	A. Innsbruck	12	2	4	6	17:27	8
13.	Rätia Bludenz	12	1	4	7	15:29	6
14.	Rankweil	12	1	4	7	11:25	6

Bezirksliga West: Ampflwang siegreich

Grieskirchen I b — Braunau 2:4 (0:3). Tore: Watzinger, Johanik; Hawat, Aigner, Wammerl I, Burghauser. — 400, Brummeier. — Jun. 0:0.

Aurolzmünster — Ampflwang 0:1 (0:1). Tor: Rosner. — 200, Haider. — Res. 2:4, Jun. 6:2.

Raab — Esternberg 3:4 (1:2). Tore: Hüttmaier, Ganglmaier, Wimmer; Osterkorn (3), Buchner. — 400, Wurzer. — Res. 0:5.

Haag/H. — Antiesenhofen 1:4 (1:2). Tore: Horn; Hölzl (2), Mischa, Wiesinger. — 100, Fitscher. — Res. 8:2, Jun. 1:0.

Suben — Riedau 4:0 (3:0). Tore: Hofinger (2), Ecker, Gruber. — 250, Hautzinger. — Res. 3:2, Jun. 4:2.

1.	Suben	10	8	2	—	34:11	18
2.	Antiesenhofen	10	7	—	3	30:16	14
3.	Esternberg	10	4	4	2	23:17	12
4.	Braunau	10	5	2	3	21:17	12
5.	Frankenburg	10	5	2	3	21:21	12
6.	Aurolzmünster	10	4	3	3	22:15	11
7.	SK Schärding	10	5	1	4	27:21	11
8.	Ampflwang	10	2	2	6	15:28	6
9.	Raab	9	2	1	6	18:27	5
10.	Haag	9	1	2	6	11:33	4
11.	Riedau	10	1	1	8	10:26	3

Außer Konkurrenz:

	Grieskirch. I b	11	6	3	2	42:28	15

2. Landesliga: Die Favorits setzten sich durch

LASK Ib — ATSV Attnang 2:3 (2:1). Die Gäste erwiesen sich nach der Pause als konditionsstärker. Tore: Bretterbauer, K. Leitner; Aichhorn II, Kieninger, Mugrauer I. — 500, Hoffmann. — Jun. 8:1.

Eferding — SK VÖEST Ib 0:4 (0:0). Die Gastgeber hielten eine Halbzeit lang mit. Tore: Süssner (3), Klaras (Elfer). — 70, Schett. — Jun. 2:3.

Neuhofen — Austria Tabak 5:1 (1:1). Nach dem Seitenwechsel trumpften die Neuhofner auf. Tore: Niedermayr (2), Bachl, Hinterstein-ner, Reichl; Lehner. — 150, Loidl. — Res. 1:3, Jun. 3:0.

ATSV Leonding — Micheldorf 2:1 (0:0). Ein harterkämpfter Sieg. Pahl (Leonding) wurde nach einer Unsportlichkeit ausgeschlossen. Tore: Haderer, Pahl; Höller. — 200, Drabek. — Res. 2:5, Jun. 4:0.

Tyrolia Gmunden — ATSV Bad Schallerbach 5:0 (3:0). Die Traunseestädter spielten prächtig auf. Tore: Reischenböck, Mittermaier (je 2), Seiler. — 200, Steinwendtner. — Res. 1:5, Jun. 0:3.

SV Ried — ATSV Schärding 4:0 (1:0). Die Rieder waren drückend überlegen und knallten viermal auf Holz. Tore: Dürnberger, Wintersteiger, Baier, Leeb. — 1300, Pernkopf. — Res. 2:2, Jun. 1:2.

Union Raiffeisen Wels — SV Traun 4:1 (2:0). Die bessere Stürmerreihe gab den Ausschlag. Tore: Sailer (2), Psutka, Nowak; Rieder. — 100, Mesgol. — Res. 0:4, Jun. 2:2.

1.	U. Raiffeisen	10	8	1	1	25:7	17
2.	SV Ried	9	6	2	1	31:14	14
3.	ATSV Leonding	11	5	4	2	23:13	14
4.	Neuhofen	10	6	2	2	27:18	14
5.	ATSV Schärding	10	6	—	4	22:16	12
6.	Traun	9	5	1	3	18:11	11
7.	Donau	8	3	4	1	17:12	10
8.	Austria Tabak	11	4	—	7	23:27	8
9.	Micheldorf	10	3	2	5	18:24	8
10.	Eferding	9	3	1	5	12:19	7
11.	ATSV Attnang	10	1	4	5	12:24	6
12.	Tyr. Gmunden	11	1	3	7	10:35	5
13.	Bad Schallerbach	10	—	2	8	12:30	2

Außer Konkurrenz:

	LASK I b	11	7	2	2	37:16	16
	VÖEST I b	11	9	—	2	42:18	18

Nächste Runde (22. November): Donau — Union Raiffeisen, SV Traun — SV Ried, ATSV Schärding gegen Eferding, VOEST I b — Tyrolia Gmunden, Bad Schallerbach — ATSV Leonding, Micheldorf gegen LASK I b, ATSV Attnang — Neuhofen.

Bezirksliga Mitte: Breitbrunn in Form

1.	Lenzing	9	7	2	—	22:4	16
2.	ATSV Ebensee	9	5	3	1	17:14	13
3.	RW Lambach	10	5	2	3	23:12	12
4.	ATSV Timelkam	11	5	2	4	20:19	12
5.	Schwanenstadt	10	5	1	4	14:19	11
6.	SC Breitbrunn	10	4	1	5	20:17	9
7.	Bad Ischl	11	3	3	5	15:16	9
8.	Kammer	9	3	2	4	17:16	8
9.	Sipbachzell	9	2	4	3	15:20	8
10.	SV Bad Goisern	9	3	1	5	14:18	7
11.	E. Vöcklabruck	10	2	2	6	17:23	6
12.	ATSV Gmunden	8	2	1	6	10:26	5

Außer Konkurrenz:

	SV Stickstoff Ib	9	4	3	2	32:22	11

Nächste Runde (22. November): SV Bad Goisern gegen Sipbachzell, Lambach — Lenzing, SV Stickstoff I b — Bad Ischl, Ebensee — Breitbrunn, ATSV Gmunden — Schwanenstadt, Eternit/Vöcklabruck gegen Kammer.

Lenzing — SV Stickstoff I b 2:2 (1:0). Tore: H. Klein, Salmhofer; Gridl, Unger. — 200, Grohs. — Jun. 0:1.

Breitbrunn — ATSV Gmunden 7:1 (3:1). Tore: Werner (4), Tod, Schütz, Mayrhofer; Hoffmann. — 150, Öhlinger. — Reserven 2:0, Junioren 2:0.

Schwanenstadt — Eternit/Vöcklabruck 2:1 (1:0). Tore: Ostermann, Schweiger; Andorfer. — 200, Cernoch. — Res. 2:4, Jun. 3:3.

Kammer — ATSV Timelkam 1:0 (0:0). Tor: Arnitz. — 200, Ness. Res. 5:5, Jun. 0:1.

Bad Ischl — ATSV Ebensee 0:0. — 800, Stocklasser. — Res. 1:2, Jun. 3:2.

Sipbachzell — RW Lambach 1:1 (0:0). Tore: Mühlgrabner II; Hohmann. — 100, Feichtenschlager. — Res. 3:6, Jun. 0:3.

Die PSV-Judokas siegten bei einem internationalen Mannschaftsturnier in Töging (Bayern). Die Polizisten gewannen gegen JC Passau und TV Benediktbeuern jeweils klar mit 10:0, sie bezwangen dann Zollwache Braunau mit 6:4 — dabei stellte sich heraus, daß die Oberösterreicher für die Staatsligabegegnung nicht zu unterschätzen sind — und fertigten im Finale TUS Töging mit 7:3 ab. Mayerhofer, Gerold Jungwirth, Herbert Jungwirth, Rachbauer, Grabmüller, Wallas und Butka sorgten für die Finalpunkte.

Im Schülergerätewettkampf Oberösterreich gegen Salzburg in Timelkam mußte die Vertretung Salzburgs sowohl bei den Mädchen (164,05:149,50) als auch bei den Knaben (204,25:193,85) eine deutliche Niederlage hinnehmen. In der Einzelwertung belegten Oberösterreichs Mädchen geschlossen die ersten vier Plätze, bei den Knaben gelang es nur Kaserer mit einem dritten Platz die oberösterreichische Phalanx zu durchbrechen.

ÖHB-Team siegte klar

ÖHB-Team — SHV-Auswahl 24:15 (5:12, 4:6, 6:6). Die ersatzgeschwächte heimische Mannschaft ließ sich bei diesem Probespiel im ersten Drittel kalt abschießen, bot aber in den weiteren Dritteln gute Leistungen. Die beiden UHC-Spieler Klampfer und Bogenhuber glänzten unentschuldigt durch Abwesenheit. Bei den Siegern boten die Torhüter Schallek und Ledl gute Leistungen, sie hielten drei Penaltys. Die weiteren Stützen waren Ammann, Karg, Wilhelm und Erlenbusch.

Carmelo Bossi (It), Boxweltmeister im Junior-Mittelgewicht, unterlag in einem Nichttitelkampf in Johannesburg Pierre Fourie (Südafrika) in zehn Runden nach Punkten.

◆◆◆◆◆◆◆◆◆◆◆◆◆◆◆◆◆◆◆◆◆◆◆◆◆◆◆◆◆◆

Zu schwerwiegenden Differenzen kam es zwischen dem Internationalen Tennisverband und der Berufsspielerorganisation „World Championship Tennis" wegen der Turniertermine 1971, die sich zum Großteil überschneiden. Der WCT gehören alle bekannten Cracks an.

Bürgermeister Franz Hillinger begrüßte den früheren alpinen Weltmeister und Olympiasieger Ernst Hinterseer im Linzer Stadion recht herzlich. Zwischen den beiden Vizebürgermeister Reichstetter und Präsident Richter. Hinterseer war von der 0:3-Niederlage des LASK gegen Salzburg arg enttäuscht! Photo: Kurt Prokosch

Bezirksliga Ost: Edelweiß überraschte

Vorwärts I b — ATSV Steyr 7:1 (2:1). Tore: Mitterbauer, Armbrüster (je 2), Medisevec, Mitterhauser (Eigentor), Weninger (Eigentor); Berger (Eigentor). — 500, Schachhuber.

ASV Bewegung — Garsten 2:1 (1:0). Tore: Knet, Leitner; Strasser. — 100, Schwarz. — Res. 2:5, Jun. 1:3.

ATSV Neuzeug — ATSV Pasching 3:3 (1:0). Moldaschl (2), Klug; Kaineder, Charko, Eishobel. — 150, Martetschläger. — Res. 2:4, Jun. 1:2.

ATSV Neue Heimat — Edelweiß 1:1 (1:0). Tore: Windbichler; Kraus. — 100, Lugmayr. — Res. 5:1, Jun. 1:1.

Kronstorf — Sierning 1:1 (0:1). Tore: Baumgartner; Hauser. — 100, Gruber. — Res. 0:4, Jun. 4:2.

Bad Hall — Steyregg 1:2 (0:2). Tore: Haslinger; Leonhartsberger, Lüth. — 150, Mayr. — Res. 0:1, Jun. 2:6.

Asten — Wilhering 0:2 (0:1). Tore: Gumpelmayr (2). — 100, Blum. — Res. 0:0, Jun. 1:5.

1.	Neue Heimat	11	8	2	1	22:9	18
2.	Neuzeug	11	6	1	4	23:20	13
3.	Sierning	10	5	2	3	18:14	12
4.	Bad Hall	9	4	3	2	25:19	11
5.	ASV Bewegung	10	4	3	3	13:13	11
6.	Pasching	10	3	4	3	17:18	10
7.	Wilhering	9	4	2	3	13:14	10
8.	ATSV Steyr	10	4	1	5	13:12	9
9.	Garsten	10	4	1	5	12:15	9
10.	Edelweiß	10	2	4	4	11:15	8
11.	Asten	10	3	2	5	16:23	8
12.	Steyregg	10	2	3	5	12:15	7
13.	Kronstorf	10	1	2	7	7:15	4

Außer Konkurrenz:

	Vorwärts I b	11	9	2	—	41:11	20

Nächste Runde (22. November): Vorwärts I b — Bad Hall, Steyregg — Kronstorf, Sierning — Neue Heimat, Edelweiß — Asten, Wilhering — Neuzeug, Pasching — ASV Bewegung, ATSV Steyr — Garsten.

SV Urfahr feierte den ersten Sieg der Saison

In der 1. Fußball-Landesliga hat es SV Urfahr endlich geschafft: Gegen WSC-Edoo glückte der erste Sieg im Herbstdurchgang und damit fand die Niederlagenserie endlich ihren Abbruch.

Kremsmünster — Ranshofen 2:0 (1:0)

Der Sieg der Hausherren geht in Ordnung, wenn auch die Innviertler gleich dreimal auf Holz trafen. Die Besten: Hochschartner, Niederle, Wahl, Strick; Seidl, Kolla, Prexl und Usleber. Tore: Wahl (32.), Fuderer (47.). — Kremsmünster, 350, Gruber. — Res. 4:2, Jun. 1:6.

Kremsmünster: Niedermayr; Hochschartner, Winterleitner, Steinberger, Niederle; Wenzel, Wahl; Pakanecz, Strick, Fuderer, Grubbauer. — **Ranshofen:** Höft; Ratzenböck, Seidl (83. Mandat), Kolla, Furlan; Flöcklmüller, Prexl, Nigl; Wallisch II, Häuslmann (63. Leimer), Usleber.

A&O Marchtrenk — Eintracht 1:1 (1:0)

Die Heimischen vergaben in der ersten Hälfte zahlreiche gute Chancen. Nach der Pause kamen die Gäste stark auf und erreichten den verdienten Ausgleich. Die Besten: Ellinger, Oberlaber, Wegenast, Durstmüller; Franzen, Reinsprecht, Werner II, Kempter. Tore: Durstmüller (19.); Neuschl (61.). — Marchtrenk, 400, Jungwirth. — Res. 0:0, Jun. 2:1.

A & O Marchtrenk: Ellinger; Eigner, Oberlaber, Wegenast, Mrakovitsch, Kiemeswenger, Gintenstorfer; Winkelbauer, Durstmüller, Justl, Haas II. — **Eintracht:** Franzen; Reinsprecht, Werner I, Backfrieder, Bachinger I; Fleer, Werner II; Bachinger II, Friedl (77. Madaras), Kempter, Neuschl.

Mauthausen — Amateure 1:4 (0:2)

Beide Teams hatten wenig zu bieten. Mauthausen-Keeper Greisinger hat bereits in der 20. Spielminute unmotiviert sein Gehäuse in Richtung Umkleidekabine verlassen. Die Besten: Hintringer, Stokic, Fallmann, Gmeiner, Kotzauer; Hofinger, Irro, Kugler, Martetschläger. Tore: Peterseil II (78.); Told (13.), Lindlgruber (28.), Martetschläger (67.), Tischler (85.). — Mauthausen, 100, Kepic. — Vorspiele abgesagt.

Mauthausen: Greisinger (20. Hintringer); Karlinger, Stokic, Fallmann; Valis; Peterseil III, Gmeiner; Pießenberger (55. Spiegel), Kotzauer, Peterseil II, Schwarz. — **Amateure:** Dangl; Hofinger, Janetschek, Schoßmair; Lindlgruber, Irro, Kugler; Told, Martetschläger, Pysz, Tischler.

Hertha — Steyrermühl 1:1 (0:1)

Die Begegnung wies nur mäßiges Niveau auf. Hertha-Stopper Schreiber schied bereits in der 5. Spielminute verletzt aus. Die Besten: Leindecker I, Gerdoppler; Mayr, Möslinger, Minihold. Tore: Strasser (83.); Zoister (5.). — Hertha-Platz, 500, Drabek. — Vorspiel abgesagt.

Hertha: Stranek; Strasser, Schreiber (5. Pogotz), Zinnhobler, Zabl; Leindecker I, Trubrig; Gerdoppler, Petermeier (66. Kutschera), Augustin, Adlsberger. — **Steyrermühl:** Mayr; Kienast, Köstler, Möslinger, Buchegger; Minihold, Schmiedinger; Wintner, Waldl (46. Gruber), Pirerfeilner, Zoister.

Post-Admira — ASK St. Valentin 1:1 (1:0)

Admira zeigte sich stark verbessert. ASK kam erst im Finish auf. Ein gerechtes Resultat. Die Besten: Kaiserseder, Limberger, Buchberger, Piedl, Hangl, Melichar, Hangl; Friesenecker, Mayrwöger, Reisinger, Neubauer I, Ublacker II. Tore: Prieschl (39.); Fau (86.). — Linzer Stadion, 1000, Bachner.

Post-Admira: Kaiserseder; Limberger, Buchberger, Piedl, Hangl; Melichar, Prieschl (63. Wimmer); Obran (60. Apfolter), Helekal, Nagl, Schwarzbauer. — **ASK:** Friesenecker; Mara, Hiesberger (46. Reisinger), Mayrwöger, Waldhäusl; Neubauer I, Neubauer II; Fau, Sieglitz, Baier, Ublacker II.

Altheim — Enns 2:2 (0:1)

Ein dramatisches, schnelles Spiel. Steidl verzeichnete einen Lattenschuß. Das Resultat ist gerecht. Die Besten: Wagner, Wehrdecker, Klugsberger I, Schwack; Grinner, Purner, Heiml, Unterrainer. Tore: Bauer (51.), Steidl (67.); Unterrainer (12.), Heiml (85.). — Altheim, 450, Marschall. — Res. 3:4, Jun. 1:1.

Altheim: Klugsberger II; Prechtl, Wagner, Lehrer, Wehrdecker; Klugsberger I, Steidl, Doblmann; Hubauer, Bauer, Schwack. — **Enns:** Grinner; Huber, Purner, Kornbauer II, Heigl; Hitzmann, Heiml; Eppich, Unterrainer, Lischka, Kornbauer I.

SV Urfahr — WSC-Edoo 2:0 (0:0)

Das Spiel stand lange Zeit auf des Messers Schneide. Pribil rettete einmal auf der Linie. Die Besten: Reitmann, Pribil, Ecker; Osterkorn, Steinerberger, Samhaber. Tore: Ecker (76., Freistoß), Füßl. — SVU-Platz, 200, Froschauer. — Res. 3:3.

SV Urfahr: Reitmann; Rauch, Märzinger, Pribil; Grabner; Ecker, Freund; Füßl, Hartl, Süßner, Ertl (65. Reischl). — **Welser SC:** Osterkorn; Riederer, Bräuer (78 Eder), Steinerberger, Oswald; Althuber, Hausmeier; Baylitz, Loos, Samhaber (65. Harry), Anzengruber.

1. Amateure Steyr	9	6	1	2	19:11	13
2. Kremsmünster	8	5	2	1	19:12	12
3. ASK St. Valentin	8	5	2	1	12:6	12
4. Hertha	9	5	2	2	17:15	12
5. Altheim	9	4	3	2	18:13	11
6. Ranshofen	8	4	1	3	21:12	9
7. Eintracht Wels	8	3	2	3	17:14	8
8. WSC-Edoo	9	2	3	4	20:18	7
9. Mauthausen	7	2	2	3	10:11	6
10. Ennser SK	7	2	2	3	18:20	6
11. A & O Marchtr.	7	2	2	3	8:12	6
12. Post-Admira	7	2	2	3	11:16	6
13. Steyrermühl	8	1	3	4	7:14	5
14. Polizei Linz	8	2	—	6	8:22	4
15. SV Urfahr	8	1	1	6	8:17	3

Poldl Wasinger, der Ex-Stickstoff-Stürmer, der beim Wiener Sportklub als Leihspieler tätig ist, brachte nach seinem Eintritt nach der Pause Schwung in den Dornbacher Angriff und war am Ausgleichstreffer indirekt beteiligt. Photo: Kurt Prokosch

Bezirksliga Mitte: Kammer überraschte

Schwanenstadt — Kammer 0:4 (0:1). Tore: Gföllner (2), Anitz, Hemetsberger. — 200, Kacnik. — Res. 4:2, Jun. 9:0.

Breitbrunn — ATSV Timelkam 0:1 (0:1). Tor: Schlager. — 150, Trausinger. Vorspiele abgesagt.

Bad Ischl — Vöcklabruck 4:1 (1:1). Tore: Grießhofer (2), Jurkowsky, Kainzner; Starnberg. — 400, Steinwendtner. — Res. 3:3, Jun. 1:2.

Lenzing — ATSV Gmunden 3:0 (1:0) abgebrochen. In der 67. Spielminute sind die Gmundner abgetreten, nachdem sie mit den Entscheidungen des Spielleiters Tschany, der anstelle des nicht erschienenen Verbandsreferees die Partie leitete, nicht mehr einverstanden waren. Tore: F. Klein, Forstinger, Silkic. — 300. — Res. 4:1, Jun. 3:2.

Abgesagt: Sipbachzell — ATSV Ebensee, SV Bad Goisern — Stickstoff Ib.

1. Lenzing	6	6	—	—	17:2	12
2. ATSV Timelkam	9	5	2	2	19:16	12
3. ATSV Ebensee	7	5	1	1	16:13	11
4. RW Lambach	7	4	1	2	20:9	9
5. SC Breitbrunn	8	3	1	4	11:12	7
6. Sipbachzell	8	2	3	3	14:19	7
7. Schwanenstadt	8	3	1	4	10:17	7
8. Bad Ischl	9	2	2	5	11:15	6
9. Kammer	7	2	1	4	15:15	5
10. ATSV Gmunden	5	2	1	2	8:10	5
11. SV Bad Goisern	8	2	1	5	12:18	5
12. E. Vöcklabruck	8	1	2	5	12:19	4

Außer Konkurrenz:

SV Stickstoff Ib	7	3	2	2	27:10	8

Die beim Stand von 3:0 abgebrochene Begegnung Lenzing — ATSV Gmunden ist in der Tabelle nicht berücksichtigt.

Bezirksliga Ost: Zwei Punkte für Asten

Neuzeug — Bewegung 1:0 (0:0). Tor: Neumüller. — 150, Kreko, Vorspiele abgesagt.

Asten — Garsten 2:0 (1:0). Tore: Jochinger, Rericha. — 50, Bramberger. — Vorspiele abgesagt.

Neue Heimat — Pasching 3:1 (2:0). Tore: Dorl (2), Jascht; Hofko. — 100, Schett. — Vorspiele abgesagt.

Steyregg — ATSV Steyr 2:0 (2:0). Tore: Hartl, Haberfellner. — 50, Herzog. — Res. 0:2, Jun. 1:2.

Vorwärts Ib — Sierning 5:2 (2:1). Tore: Riegler (4), Pichler II; Obermayr, Ott (Foulelfer). — 1000, Landschützer.

Abgesagt: Kronstorf — Wilhering, Bad Hall gegen Edelweiß.

1. Neue Heimat	8	6	1	1	17:7	13
2. Neuzeug	8	6	—	2	19:12	12
3. Sierning	7	5	1	1	16:9	11
4. ASV Bewegung	8	3	3	2	11:9	9
5. Pasching	8	3	3	2	13:13	9
6. Wilhering	7	3	2	2	11:12	8
7. Bad Hall	7	2	3	2	18:18	7
8. Garsten	7	3	1	3	8:8	7
9. Steyregg	10	2	3	5	12:15	7
10. Asten	7	2	2	3	12:17	6
11. ATSV Steyr	8	2	1	5	7:10	5
12. Edelweiß	7	1	2	4	7:13	4
13. Kronstorf	8	1	—	7	5:13	2

Außer Konkurrenz:

Vorwärts I b	8	7	1	—	29:8	15

Westbahns Eisschützen überall siegreich

Beim internationalen Eisschützenturnier in Inzell ging Westbahns erste Mannschaft mit Schindler, Aigner, Dornetshuber und Schiebler mit 42 Punkten als überlegener Sieger hervor. Dieser Turniersieg darf als der bisher größte der Westbahn-Eisschützen bezeichnet werden. Um aber das Maß voll zu machen, kam die zweite Westbahn-Mannschaft mit Haghofer, Haselmayr, Nachbargauer und Hamedinger in Wien in einem Bundesländerturnier gleichfalls zum Sieg und der dritte Schlag gelang den tüchtigen Westbahnern mit dem Erfolg im Linzer ASKÖ-Turnier, wo die Mannschaft Hochedlinger, Woisetschlager, Schoderböck und Penzenstadler gleichfalls als Sieger hervorging.

Mit einem elf Meter langen Gasturbinenwagen erreichte der frühere US-Astronaut Gary Gabelich auf dem Salzsee bei Wendover im Bundesstaat Utah eine Stundengeschwindigkeit von 1001,652 km. Gabelich ist der erste Mensch, der mit einem Landfahrzeug die 1000-Kilometer-Stundengrenze überschritt.

Warum muß ausgerechnet schiedsrichtern sein Hobby sein, fragten sich am Samstag 6000 Fußballanhänger in Linz nach der Leistung des „Unparteiischen" Bucek aus Graz. Was sich Herr Bucek an Fehlentscheidungen leistete bzw. an Regelverstößen gewollt oder ungewollt übersah, geht wahrlich nicht einmal auf die berühmte Kuhhaut. Herrn Bucek legen wir daher nahe, sein Steckenpferd zu wechseln. Es gibt bei einem Fußballverein genug Funktionen, um sich nützlich zu machen. Wie wärs mit Maskottchen, Gerätewart etc. Sollte Herr Bucek diesen wohlgemeinten Rat befolgen, wäre damit nicht nur ihm, sondern auch den leidgeprüften Anhängern des runden Leders gedient! Kra —

Bezirksliga West: Festschießen in Suben

Braunau — Aurolzmünster 1:1 (1:0). Tore: Huber; Bamberger. — 300, Pichler. — Reserven 10:0, Jun. 12:0.

Antiesenhofen — SK Schärding 4:2 (1:0). Tore: Jodlbauer, Kaltenböck, Bock, Mischa; Dr. Brandt, Breuer. — 50, Lederer. — Reserven 3:9.

Suben — Ampflwang 7:2 (2:2). Tore: Pillinger, Hofinger, Ecker (je 2), Gruber; Rosner, Breuer. — 100, Martetschläger. — Vorspiele abgesagt.

Grieskirchen I b — Riedau 7:1 (4:1). Tore: Watzinger (3), Leibetseder, Schneglberger (je 2); Kruppa. — 50, Mayr. — Jun. 6:1.

Frankenburg — Esternberg 2:2 (1:2). Tore: Maletzky, Zach; Schoblocker. — 100, Strouhal. — Res. 1:1, Jun. 2:2.

Abgesagt: Haag — Raab.

1. Suben	7	6	1	—	26:9	13
2. Antiesenhofen	8	6	—	2	25:13	12
3. Braunau	8	4	2	2	18:14	10
4. Frankenburg	8	4	2	2	17:17	10
5. SK Schärding	9	4	1	4	21:21	9
6. Aurolzmünster	7	3	2	2	17:12	8
7. Esternberg	7	1	4	2	14:12	6
8. Raab	6	2	1	3	13:16	5
9. Ampflwang	8	1	2	5	13:25	4
10. Haag	6	1	2	3	9:21	4
11. Riedau	8	—	1	7	8:21	1

Außer Konkurrenz:

Grieskirchen Ib	9	6	2	1	37:21	14

Union Edoo I wurde Welser Faustball-Stadtmeister vor DSG Wels und ÖTB Wels.

Wahl-Tor entschied alles

Sipbachzell — OÖ. Amateurteam 0:1 (0:0). Obwohl die Amateurauswahl vor allem nach der Pause in diesem Sichtungsspiel gegen den ambitionierten Gegner einige Male arg ins Schwimmen geriet, zeigte sich Verbandskapitän Walter Reischl von dem Dargebotenen recht beeindruckt. Die Auswahl verzeichnete drei Lattenschüsse. Die Besten: Mühlgrabner III, Sklarsky, Weigerstorfer, Mühlgrabner II; Köstler, Steinerberger, Wahl, Martetschläger, Gerdoppler. Tor: Wahl (60). — Sipbachzell, 250 Lederer.

OÖ. Amateurteam: Osterkorn (46. Leonhartsberger); Köstler, Herciuk, Steinerberger, Pysz; Irro (75. Machold), Wahl; Martetschläger, Unterrainer, Samhaber (46. Gerdoppler), Nagl.

Jugend gewann 2:0

Im Rahmen der Fußball-Bundesländermeisterschaft siegte Oberösterreichs Jugendauswahl gegen Vorarlberg mit 2:0 (1:0). Die konditionell überlegenen Oberösterreicher, die in Stockinger, Plantz, Baumgartner und Kaufmann ihre besten Spieler hatten, waren gut in Fahrt. Tore: Stockinger (43.), Baumgartner (46.). — Referee Losert.

OÖ. Jugend: Hauser; Klimitsch, Holzner, Stockinger, Bachmayr; Halter, Hartl; Plantz, Haider, Baumgartner, Kaufmann.

Bei den Junioren gab es nur ein 1:1 (1:0). Die Oberösterreicher vergaben viele Chancen, die für einen hohen Sieg gereicht hätten. Der Ausgleich der Gäste fiel in der 86. Minute nach einer Spielerei. Die Besten: Brackowitz, Wieshofer, Schütz II, Glaser. Tor für Oberösterreich: Klein (26.). — Referee Karner.

OÖ. Junioren: Weichselbaumer; Kodnar, Stopper, Brackowetz, Leindecker; Schütz II, Wieshofer; Gerak, Zarlberger (35. Forstinger), Klein, Glaser.

Durch einen 2:0-Sieg über Örgryte Göteborg sicherte sich die Elf von Malmö FF den Titel eines schwedischen Fußballchampions.

Kein Wochenende ohne

2. Landesliga: ATSV Schärding gewann auswärts

ATSV Leonding — Austria Tabak 2:1 (0:1). Eine kampfbetonte Partie, in der die Entscheidung erst sechs Minuten vor dem Schlußpfiff fiel. Pahl (L) und Zick (T) wurden ausgeschlossen. Tore: Haderer, Streinz (Foulelfer); Prammer. — Res. 4:5, Jun. 4:3.

Tyrolia Gmunden — ATSV Attnang 1:1 (1:1). Eine gerechte Punkteteilung. Tore: Mittermayr (Elfer); Zaschkoda (Elfer). — 200, Weiß. — Res. 5:4, Jun. 3:2.

Eferding — Micheldorf 2:5 (1:2). Die ersatzgeschwächten Hausherren hatten gegen die ambitionierten Gäste keine Chance. Tore: Spitzenberger (2); Otte (2, davon ein Elfer), Udine, Friedhumer, Strutzenberger. — 50, Geringer. — Res. 3:1, Jun. 3:1.

Ried — Bad Schallerbach 4:2 (2:1). Ein sicherer Sieg der Rieder. Tore: Dürnberger (2), Baier, Wintersteiger; Zacherl. — 600, Kilgus. — Res. abg., Jun. 1:4.

Donau — ATSV Schärding 0:2 (0:1). Die Blaugelben ließen viele Chancen ungenützt. Tore: Beham, Zillner. — 50, Mitterndorfer. — Vorspiele abgesagt.

Union Raiffeisen — VÖEST Ib 0:3 (0:1). Die Welser traten nur mit der Reserve an und verloren prompt. Tore: Kalischek, Süßner, Eigentor. — 100, Zöhrer.

Abgesagt: LASK Ib — Neuhofen.

VÖEST Ib — ATSV Schärding 3:5 (1:2). Die Gäste bekundeten eine gute Form. Tore: Ulmer, Voglsam, Kloiber; Sageder (3), Emmersberger, Scherrer. — 100, Mesgol.

1. U. Raiffeisen	7	6	1	—	20:5	13
2. SV Ried	8	5	2	1	27:14	12
3. ATSV Schärding	8	6	—	2	22:11	12
4. Neuhofen	9	5	2	2	22:17	12
5. Traun	6	5	—	1	16:5	10
6. ATSV Leonding	8	2	4	2	17:10	8
7. Donau	6	2	3	1	9:9	7
8. Austria Tabak	9	3	—	6	19:22	6
9. ATSV Attnang	8	1	4	3	9:19	6
10. Micheldorf	7	2	1	4	15:21	5
11. Eferding	7	1	1	5	8:19	3
12. Bad Schallerbach	7	—	2	5	12:19	2
13. Tyr. Gmunden	8	—	2	6	3:28	2

Außer Konkurrenz:

VÖEST Ib	8	7	—	1	29:13	14
LASK Ib	7	5	2	—	19:9	12

Alter Lotus hielt durch: GP-Sieg an Rindt

Im 28. Grand Prix von Monako siegte nach einem Duell mit Jack Brabham (Australien), das an Dramatik kaum zu überbieten war, der Österreicher Jochen Rindt auf seinem alten Lotus 49. An dritter Stelle landete der Franzose Henri Pescarolo auf Matra-Simca. Rindt feierte damit seinen zweiten GP-Sieg seiner Karriere.

Zunächst schien Weltmeister Jackie Stewart einem sicheren Sieg entgegenzusteuern. Er baute Runde um Runde seinen Vorsprung aus, als er aber merkte, daß Brabham in der 23. Runde zu attackieren begann, drehte er mit infernalischem Tempo eine Rekordrunde mit 1:24,6 Minuten (Schnitt 133,5 km/h). Er dürfte aber dabei seinem March zuviel zugemutet haben, denn er mußte mit überhitztem Motor an die Boxen und fiel auf den zwölften Platz zurück. Brabham übernahm die Führung, gefolgt von Amon, Hulme, Pescarolo und Rindt.

Eine Vorentscheidung fiel in der 61. Runde, als Amon aufgeben mußte und Rindt nunmehr hinter Brabham lag. Hartnäckig heftete sich nun Rindt an die „Fersen" von Brabham, in der letzten Runde kam er bis auf wenige Meter an den Australier heran, dieser spürte die „Faust im Nacken", erwischte die letzte Kurve nicht, Rindt kam vorbei und brauste über die Ziellinie. Rindt hatte für die letzte Runde nur 1:23,2 Minuten (136,085 km/h Schnitt) benötigt. Die schnellste Runde, die je in Monako gedreht worden war.

Klassement: 1. Jochen Rindt (Ö) Lotus 1:54:36,6 Stunden (Schnitt 131,71 km/h); 2. Jack Brabham (Austr) Brabham 1:54:59,7; 3. Henri Pescarolo (Fr) Matra-Simca 1:55:02,8; 4. Denis Hulme (Neuseeland) McLaren 1:66:04,9; 5. Graham Hill (Gb) Lotus, eine Runde Rückstand; 6. Pedro Rodriguez (Mexiko) BRM, zwei Runden; 7. Ronnie Petersen (Schweden) March, zwei Runden; 8. Jo Siffert (Schweiz) March, vier Runden. — Stand in der Weltmeisterschaft: 1. Brabhem 15 Punkte; 2. Stewart (13); 3. Rindt und Hulme (je 9).

Mikkola an der Spitze

Die Sonderprüfungen „Parana" und „Tacuerembo" in Brasilien bzw. Uruguay entschied bei der World Cup Rallye der Finne Hannu Mikkola (Ford Escort) für sich und übernahm damit im Gesamtklassement die Führung. Nur Guy Verrier (Frankreich) auf Citroen DS 21 und der Belgier Staepelaere (Ford Escort) konnten einigermaßen mithalten. Alle anderen Wagen kamen bereits mit beträchtlichem Rückstand ins Ziel.

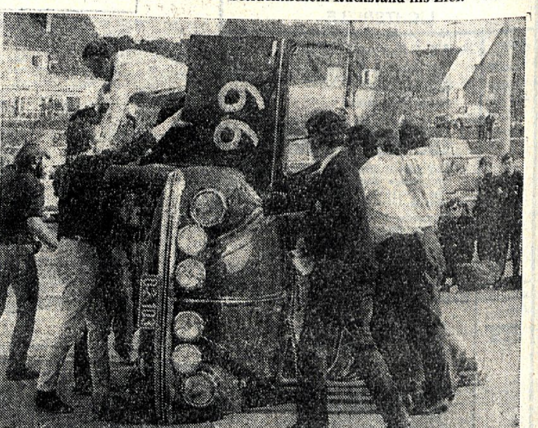

Guten Sport sah man beim 1. Linzer Auto-Parallelslalom des RTA auf dem Gelände des Plus-Kaufparks. Unser Bild zeigt die beiden Erstplazierten bei der Ehrenrunde. Links Tagessieger Schnabl, rechts der Zweite Koller (beide Wien). — Bild rechts: Das war zuviel Schwung! Aber Fahrer Handlos hatte Glück und verließ unverletzt den Wagen. Auch die Ski-Asse Rudi Sailer und Heini Meßner waren bei dieser Konkurrenz am Start.
Photos: Kurt Prokosch

70:12 für Celtic

Eine ausgiebige Revanche für die enttäuschende 1:2-Niederlage von Celtic Glasgow im Mailänder Europacupfinale nahmen die schottischen Fans an ihren holländischen „Kollegen". Die offizielle Mailänder Statistik: nicht weniger als 70 Schotten wurden im Zusammenhang mit diesem mehr als feuchtfröhlichen Finale wegen Trunkenheit in Spitäler eingeliefert; als glatte Verlierer erwiesen sich dabei die Holländer, die es in diesem Duell nur auf zwölf Mann brachten.

18 Fans beider Mannschaften verloren in ihrem Überschwang ihre Pässe, 51 ihre Brieftaschen und 28 ihre Rückflugtickets, womit sich die Botschaften beider Mannschaften nicht über Mangel an Arbeit beklagen konnten.

Bei drei Holländern dürfte der Alkohol Gedächtnislücken hervorgerufen haben, denn ihnen gelang es nicht mehr, ihre geparkten Wagen wieder ausfindig zu machen.

Eine Ausnahme dürfte ein Schotte sein, der sich über die Zustände auf dem Mailänder Flugplatz beklagte. „Es gab nur alkoholische Getränke, und so waren fast alle Schotten ‚gezwungen', Bier zu trinken. Viele wurden dadurch vollkommen betrunken, schliefen ein und verpaßten ihre Flugzeuge", meinte der Fan, der es vorzog, seinen Namen lieber nicht zu nennen.

…nfred **Wehner (1. FC Nürnberg)** gewann die …reichische Staatsmeisterschaft im 25-km-Lauf …23:19,9 Stunden vor Toni Ritsch (LC Bozen) …6,2 und Josef Hagn (TUS Lustenau) 1:25:30,8, …damit auch Staatsmeister wurde.

…**Basketball-WM** wurde in Sarajevo mit dem CSSR — Australien eröffnet. Die CSSR gewann mit 94:70 (50:37).

…**ball-Probespiele der WM-Teilnehmer:** CSSR — …nburg 1:0 (1:0), Bulgarien — Union Teplitz 4:2

…**einem einstimmigen Punktesieg** gegen den …o-Australier Johnny Famechon holte sich der …aner Vicente Saldivar in Rom den Boxwelt…ertitel im Federgewicht (nach WBC-Version) …, den er 1967 nach dreijähriger „Regierung" …cht erfolgreichen Titelverteidigungen freiwil…rückgelegt hatte.

…**Bössner (Österreich)** qualifizierte sich in …für das Mitte Juni in Polen stattfindende …way-WM-Semifinale.

Vorwärts, Hertha und Amateure sammeln Punkte

In dieser Runde der Fußball-Landesliga gab es keine Überraschungen, denn die führenden Klubs setzten sich papierformgemäß durch. Eferding tanzte aus der Reihe und sicherte sich auswärts zwei wichtige Punkte.

Marchtrenk — Hertha 1:4 (0:1)

Ein Spiel mit wenig Höhepunkten, sieht man vom Finish ab, in dem die Gäste in kurzer Zeit drei Treffer erzielten. Die Besten: Grabner, Markovic; Leindecker, Trubrig, Strasser, Petermair. Tore: Steiner (71.); Strasser (12., 87., 88.), Oberlaber (67., Eigentor). — Marchtrenk, 600, Gschwendtner. — Reserven 8:2.

Marchtrenk: Grabner; Haas I, Oberlaber, Wegenast, Markovic; Brzezowsky, Klemeswenger; Winklbauer, Durstmüller (76. Steiner), Gintensdorfer, Haas II. — **Hertha:** Stranek; Wittig, Leindecker, Ziegler; Wageneder, Trubrig, Wiesner; Knorrek, Straßer, Petermair, Adlsberger.

Vorwärts — Post-Admira 3:0 (1:0)

Die Hausherren hatten den Gegner stets „im Griff" und zeigten besonders im Finish ihre Qualitäten. Die Besten: Stadlbauer, Mitterlehner, Kalchmayr, Jetzinger, Käfer; Pledl, Metzger I, Helekal, Nagl. Tore: Jetzinger (26., 66., Handelfer), Käfer (58.). — Vorwärts-Platz, 700, Loidl. — Junioren 2:5, Reserven 4:0.

Vorwärts: Safratmüller; Stadlbauer, Pichler II, Pichler I, Mitterlehner; Medisevec (65. Staudenmayr), Kalchmayr; Just, Jetzinger, Käfer, Mitterbauer. — **Post-Admira:** Knoll; Hengl, Pledl, Skoton, Metzger II; Wimmer, Metzger I; Obram (46. Bernecker), Helekal, Nagl, Ertl.

Steyrermühl — Eferding 0:2 (0:1)

In einem kampfbetonten Spiel holten sich die Gäste verdientermaßen beide Punkte. Eferding war im Abschluß energischer. Die Besten: Möslinger II, Minihold, Brunner; Grabner, Ginner, Ecker. Tore: Ginner (10.), Fuchs (70.). — Steyrermühl, 150, Horvath (sehr gut). — Reserven 5:3, Junioren — Grieskirchen 0:0.

Steyrermühl: Mayr; Bachinger, Möslinger II, Kienast, Schmiedinger; Minihold, Köstler; Winter, Pirerfellner, Zoister, Brunner. — **Eferding:** Leinemann; Doppler, Pelzeder, Huemer, Deinhammer; Wögerer, Grabner; Tindl, Fuchs, Ginner, Ecker.

Polizei — Kremsmünster 1:3 (0:2)

Kremsmünster hatte im Angriff ein deutliches Übergewicht. Polizei steckt noch immer in einem Formtief. Die Besten: Wendner, Mauhart, Mayr; Winterleitner, Niederle, Stieglitz, Fuderer. Tore: Klein (69.); Fuderer (25., 63.), Wahl (15.). — PSV-Platz, 150, Mesgol. — Junioren 8:2, Reserven 2:2.

Polizei Linz: Pollak; Wendner, Kirchmayr, Tippl, Mauhart; Klein, Fink; Kreiner (46. Schreiner), Mitter, Mayr, Usleber. — **Kremsmünster:** Niedermayr; Hochschartner, Steinberger, Winterleitner, Niederle; Wahl, Wenzel; Riedler, Stieglitz, Fuderer, Feichtinger (75. Grubauer).

Welser SC — ASK St. Valentin 0:0

Die Welser scheiterten an dem eigenen Unvermögen, aus reellen Chancen Tore zu erzielen. Die Besten: Oswald, Althuber, Baylitz, Mugrauer; Friesenecker, Waldhäusl, Reisinger, Fau. — Welser-SC-Platz, 500, Kacnik. — Res. 3:0.

Welser SC: Osterkorn; Oswald, Althuber, Breuer, Martin; Loos, Hary; Eder (60. Pallanch), Baylitz, Mugrauer, Hochhauser. — **ASK St. Valentin:** Friesenecker; Kodnar, Mayrwöger, Neubauer I, Waldhäusl; Neubauer II, Reisinger; Fau, Fischer, Paier, Wirtenberger.

SV Urfahr — Mauthausen 0:2 (0:1)

Gegen das groß aufspielende Ensemble der Mühlviertler standen die Gastgeber auf verlorenem Posten. Dannerer verschoß in der 50. Minute einen Foulelfer, Freund mußte nach mehreren Fouls in der 76. Spielminute in die Kabine. Die Besten: Reitmann, Pribil, Ecker, Gschwendtner; Greisinger, Stokic, Fallmann, Jahn, Kotzauer, Primetzhofer. Tore: Hager (8.) und Kotzauer (59.). — SVU-Platz, 300, Schmid. — Res. 3:2.

SV Urfahr: Reitmann; Rauch, Pribil, Grabner, Sattler; Freund, Lahner (73. Justl); Dannerer, Ecker, Gschwendtner, Reischl. — **Mauthausen:** Greisinger; Wallisch, Stokic, Fallmann (65. Piessenberger), Karlinger; Jahn, Hager; Großsteiner, Kotzauer, Peterseil II, Primetzhofer.

Bad Schallerbach — Amateure 0:5 (0:1)

Die Steyrer übernahmen nach der Pause die Initiative und stellten den Sieg sicher. Zacherl würde in der 63. Minute nach einer Unsportlichkeit ausgeschlossen. Die Besten: Wögerer, Steinerberger; Dangl, Janetschek, Lindlgruber, Martetschläger, Tischler. Tore: Tischler (43., 66.), Martetschläger (51., 79.), Lindlgruber (86.). — Bad Schallerbach, 400, Hoffmann (schwach).— Res. 5:6.

Bad Schallerbach: Iglsböck; Knoll, Wögerer, Weinberger; Lehner III (46. Roth), Steinerberger; Zunghammer (70. Bichl), Lehner I, Schildberger, Rachbauer, Zacherl. — **Amateure:** Dangl; Hofinger, Janetschek, Danninger (46. Klausner); Lindlgruber, Irro; Told, Martetschläger, Kugler, Tischler, Enöckl.

1. Vorwärts	20	13	4	3	41:17	30
2. Hertha	20	11	6	3	36:18	28
3. Amateure	20	11	5	4	42:22	27
4. Kremsmünster	20	9	7	4	34:21	25
5. Mauthausen	21	11	2	8	51:32	24
6. Post-Admira	20	10	3	7	38:30	23
7. ASK St. Valentin	20	6	9	5	20:18	21
8. SV Urfahr	20	7	6	7	34:28	20
9. Welser SC	19	5	8	6	23:27	18
10. Marchtrenk	19	4	8	7	21:31	16
11. Polizei	20	5	6	9	21:34	16
12. Steyrermühl	20	5	4	11	22:40	14
13. Eferding	20	4	5	11	16:38	13
14. Altheim	18	3	5	10	19:31	11
15. Bad Schallerbach	19	4	2	13	20:51	10

Nächste Runde (23./24. Mai): Kremsmünster — Bad Schallerbach, ASK St. Valentin — Steyrermühl, Hertha — Altheim, Mauthausen — SC Marchtrenk, Amateure — SV Urfahr, Post-Admira — Polizei, Eferding — Vorwärts.

Bezirksliga West: Punkte für Eintracht

Ried — Eintracht Wels 1:3 (1:2). Tor für … Pesendorfer. — 700, Kroko. — Res. 0:4, …:3.

…flwang — Haag 4:0 (0:0). Tore: Hemets… (2), Gaisbauer, Nußbaumer. 200, Weiß. …:0, Jun. 0:0.

…V Schärding — Aurolzmünster 2:2 (0:1). Sageder, Zillner; Undesch, Dieß. — 200, …ger. — Res. 9:0, Jun. 9:0.

…au — Suben 1:2 (1:2). Tore: Krupa; …zmaier, Wintersteiger. — 300, Lederer. … 2:4, Jun. 5:1.

…rieskirchen I b — Union Wels 3:3 (1:1). Ortner, Dammer, Schiefermayr; Novak … 500, Haider.

1. Eintracht Wels	14	8	5	1	34:18	21
2. SV Ried	14	8	2	4	38:16	18
3. Suben	14	8	1	5	33:26	17
4. SK Schärding	14	7	2	5	28:28	16
5. ATSV Schärding	14	5	5	4	31:19	15
6. Union Wels	14	6	3	5	34:27	15
7. Riedau	14	4	4	6	24:28	12
8. Ampflwang	14	5	4	6	21:25	12
9. Aurolzmünster	14	3	4	7	20:39	10
10. Haag	14	1	2	11	14:51	4

Nächste Runde (24. Mai): Ampflwang — Riedau, Union Wels — ATSV Schärding, SK Schärding — Eintracht, Haag — Aurolzmünster, Ried — Ranshofen Ib, SV Grieskirchen Ib — Suben.

Bezirksliga Mitte: SV Gmunden in Form

…ng — SV Gmunden 1:2 (0:1). Tore: …hinger; Innerlohinger (Eigentor), For… (Elfer). — 400, Hubauer. — Res. 5:2, …

…ng — Micheldorf 4:3 (3:1). Tore: For… Ortner, Wechsler, Salmhofer; Lehner, Schwarzenbrunner. — 300, Weber. — …, Jun. 4:2.

…schl — Vöcklabruck 3:3 (2:2). Tore: …berger (2), Grießhofer; Mickstötter (2), … — 400, Kemptner. — Res. 9:0, Jun. …

Gmunden — LASK I b 1:3 (0:2). Tore: …der; Pumberger (2), Reichenberger. — …rer.

…oben: Ebensee — VÖEST I b

Bad Goisern — Kammer 0:1 (0:0). Tor: Mair. — 350, Froschauer. — Res. 2:3, Jun. 10:1.

1. SV Gmunden	14	10	3	1	34:14	23
2. ATSV Attnang	15	8	3	4	26:16	19
3. Lenzing	15	6	5	4	37:28	17
4. Bad Ischl	13	6	4	3	29:20	16
5. Micheldorf	14	7	2	5	23:23	16
6. E. Vöcklabruck	15	5	4	6	27:29	14
7. ATSV Ebensee	14	6	2	6	26:30	14
8. Kammer	15	3	5	7	14:23	11
9. Schwanenstadt	15	4	3	8	21:34	11
10. ATSV Gmunden	14	2	5	7	18:32	9
11. Bad Goisern	14	3	2	9	22:27	8

Nächste Runde (24. Mai): E. Vöcklabruck gegen ATSV Gmunden, Kammer — Bad Ischl, Micheldorf gegen SV Bad Goisern, SV Gmunden — Lenzing, Ebensee — Attnang, Schwanenstadt — LASK Ib.

Bezirksliga Ost: Steyregg spielte auf

ATSV Leonding — Enns 1:1 (1:0). Tore: Papst; Hizmann. — 150, Herzog. — Res. 2:2, Jun. 1:3.

Austria Tabak — Donau 2:1 (0:1). Tore: Prammer (2); Grabmayr. — 300, Pichler. — Res. 2:5, Jun. 1:6.

Neuzeug — Edelweiß 0:1 (0:1). Tor: Eifried. — 150, Blum. — Res. 1:3, Jun. 2:3.

Pasching — Bewegung 1:3 (1:1). Für Pasching: Rotböck. — 300, Malle. Res. 3:0, Jun. 2:1.

Wilhering — Garsten 1:2 (0:2). Für Wilhering: Hintersteiner. — 150, Baumüller. — Res. 6:3, Jun. 0:10.

Steyregg —Asten 5:1 (2:0). Tore: Haberfellner (2), Schöffl, Bauer, Knollmayr (Eigentor); Wolf. — 300, Manzenreiter. — Res. 9:1, Jun. 3:0.

Traun — Bad Hall 2:1 (2:0). Tore: Karlhuber, Machold II; Neumair. — 250, Hoffmann. — Res. 10:0, Jun. 0:1.

Neuhofen — ATSV Steyr 2:1 (0:0). Tore: Kandler, Bachl; Zöchling. — 350, Lernbeiß. — Res. 1:3, Jun. 1:1.

1. Enns	22	16	5	1	51:13	37
2. ATSV Steyr	22	12	4	6	44:33	28
3. Donau	21	11	4	6	47:33	26
4. ATSV Leonding	22	10	6	6	36:28	26
5. Steyregg	22	10	5	7	43:31	25
6. Austria Tabak	22	10	5	7	41:32	25
7. Traun	21	11	2	8	30:23	24
8. Neuhofen	22	10	4	8	38:34	24
9. Bad Hall	22	9	3	10	42:48	21
10. Bewegung Steyr	21	8	3	10	25:30	19
11. Garsten	22	7	5	10	29:36	19
12. Asten	20	6	6	8	32:42	18
13. Edelweiß	22	5	8	9	25:40	18
14. Neuzeug	22	4	6	12	28:42	14
15. Wilhering	21	4	3	14	30:52	11
16. Pasching	22	5	1	16	24:48	11

Nächste Runde (24. Mai): SK Asten — Neuhofen, Bad Hall — Steyregg, Garsten — Traun, Bewegung gegen Wilhering, Edelweiß — Pasching, Donau — Neuzeug, Enns — Austria Tabak, ATSV Steyr — Leonding.

SVS-Senioren spielten bestens

Union Wels-kombiniert unterlag in einem Fußball-Freundschaftsspiel der Seniorenelf von SV Stickstoff 3:5 (1:2). Die Sieger zeigten zeitweise blendende Aktionen. Tore: Sinnhuber (2), Plank; Kohlhauser (3), Kappl (Elfer), Bartl. SVS spielte mit Lindenberger; Bartl, Kralovics, Habenschuß; Außenleitner, Schalk; Weiß, Strigl, Kappl, Kohlhauser und Teinitzer.

„Favoritensterben" in der Fußball-Landesliga

Diese Runde der Fußball-Landesliga stand fast durchwegs im Zeichen der Außenseiter, die zu unerwarteten Punkteerfolgen kamen.

ASK St. Valentin — Polizei 1:0 (0:0)

Ein Unentschieden hätte dem Spielverlauf eher entsprochen. Neubauer II wurde in der 88. Minute nach Refereebeleidigung ausgeschlossen. Die Besten: Friesenecker, Reisinger, Neubauer II, Paier; Tippl, Pöttler, Fink, Mayr, Usleber. Tor: Fau (84.). — St. Valentin, 150, Steinwendtner. — Res. 0:0, Jun. 3:3.

ASK St. Valentin: Friesenecker; Mara, Mayrwöger, Neubauer I (60. Kodnar), Waldhäusl; Reisinger, Neubauer II; Fau, Gansterer, Paier, Wirtenberger II (60. Reichart). — **Polizei:** Pollak; Wendner, Tippl, Ouda, Pöttler; Fink, Klein; Mitterer, Mayr, Usleber, Schreiner.

Amateure — Altheim 4:3 (2:3)

Die ambitionierten Innviertler hätten bald für eine Sensation gesorgt. Grünbart wurde in der 77. Minute nach einer Unsportlichkeit ausgeschlossen. Die Besten: Hofinger, Kugler; Eiblmayr, Lehrer, Steidl. Tore: Kugler (11.), Hofinger (32.), Told (73.), Tischler (75.); Bauer (1.), Hubauer (9., Foulelfer), Grünbart (33.). — Amateure-Platz, 200, Res. 3:0 kampflos.

Amateure: Dangl; Hofinger, Janetschek, Irro, Danninger (46. Klausner); Kugler, Lindlgruber; Told, Martetschläger, Tischler, Enöckl. — **Altheim:** Klugsberger II; Stopfner, Eiblmayr, Lehrer, Prechtl; Schwab (74. Werdegger), Klugsberger I; Grünbart, Hubauer, Breuer, Steidl.

Welser SC — Vorwärts 1:0 (0:0)

Der Einsatz der Hausherren führte zum gewünschten Erfolg. Die Besten: Oswald, Sturm, Mugrauer, Pallanch; Hietler, Just, Kalchmayr. Tor: Baylitz (75.). — WSC-Platz, 400, Linemayr. — Res. 0:0, Jun. — Altheim 0:3.

Welser SC: Osterkorn; Oswald, Breuer, Hary, Martin; Althuber, Sturm; Hochhauser (76. Hausmair), Baylitz, Mugrauer, Pallanch. — **Vorwärts:** Safratmüller; Hietler, Pichler II, Stadlbauer (46. Mitterbauer); Pichler, Moser; Just, Jetzinger, Käfer, Kalchmayr, Eigenstiller.

Mauthausen — Hertha 4:3 (2:3)

Trotz eines Wolkenbruches sah man ein sehr anregendes, schnelles und jederzeit faires Match. Die Besten: Greisinger, Wallisch, Hager, Großsteiner, Kotzauer, Peterseil II, Primetzhofer; Wittig, Wiesner, Trubrig, Knorrek. Tore: Peterseil II (18., 51.), Großsteiner (22.), Kotzauer (52.); Knorrek (27., 40.), Petermair (11.). — Mauthausen, 400, Mitterndorfer (sehr gut). — Res. 4:2.

Mauthausen: Greisinger; Wallisch, Stokic (46. Sixtl), Dattinger, Karlinger (46. Kiehas); Jahn, Hager; Großsteiner, Kotzauer, Peterseil II, Primetzhofer. — **Hertha:** Stranek (50. Götschhofer); Wittig, Wageneder, Leindecker, Ziegler; Wiesner, Trubrig; Knorrek, Strasser (62. Pfaffenwimmer), Petermair, Adlsberger.

Eferding — Bad Schallerbach 0:0

Ein gerechtes Unentschieden, die Eferdinger Schlußoffensive scheiterte am engmaschigen Spiel. Die Besten: Leinemann, Doppler, Pelzeder, Tindl, Fuchs; Lindinger, Wögerer, Lehner I und III, Steinerberger. — Eferding, 150, Froschauer. — Res. 0:1.

Eferding: Leinemann; Doppler, Huemer, Pelzeder, Deinhammer; Wögerer, Ginner (57. Grabner); Tindl, Fuchs, Webinger, Ecker. — **Bad Schallerbach:** Lindinger; Knoll, Wögerer, Lehner II; Lehner III (55. Rupp), Steinerberger; Rachbauer, Schildberger, Zunghammer, Lehner I, Haslsteiner.

Kremsmünster — SC Marchtrenk 6:0 (2:0)

Das Resultat spricht für sich. Wahl verzeichnete einen Lattenschuß. Die Besten: Niedermayr, Winterleitner, Wenzel, Wahl, Stieglitz, Fuderer; Kafeder, Wegenast. Tore: Fuderer (17., 25., 58., 82.), Stieglitz (46.), Wenzel (83.). — Kremsmünster, 600, Drabek. — Reserven 5:1.

Kremsmünster: Niedermayr; Hochschartner, Steinberger, Winterleitner, Niederle; Wenzel, Wahl; Riedler, Stieglitz, Fuderer, Feichtinger. — **SC Marchtrenk:** Grabner; Oberlaber, Kafeder, Haas I; Brzezowsky, Wegenast; Winkelbauer, Durstmüller (29. Haas II), Gintenstorfer, Steiner, Kiemeswenger.

Post-Admira — SV Urfahr 2:0 (1:0)

Ein verdienter Admira-Sieg in einem auf mäßigem Niveau stehenden Match. Höhepunkte waren zwei von Admira-Tormann Knoll abgewehrte Elfmeter. Die Besten: Knoll, Skotton, Hangl, Pledl, Nagl; Pribil, Grabner, Ecker, Füßl, Freund. Tore: Nagl (2., 65.). — SVU-Platz, 250, Winkler. — Res. 1:1, Jun. 2:2.

Post-Admira: Knoll; Skotton, Ecker, Metzger II, Hangl; Wimmer (54. Apfolter), Pledl; Pernecker, Helelal (85. Schwarzbauer), Nagl, Ertl. — **SV Urfahr:** Reitmann; Sattler, Pribil, Grabner; Plöckinger II, Wolfmayr; Freund, Kupiec, Füßl, Ecker, Gschwendtner.

1. Vorwärts	24	16	4	4	47:20	36
2. Amateure	23	14	5	4	53:25	33
3. Kremsmünster	24	12	7	5	47:24	31
4. Hertha	22	12	6	4	44:22	30
5. Mauthausen	24	13	3	8	60:36	29
6. Post-Admira	23	12	3	8	46:33	27
7. ASK St. Valent.	23	8	9	6	23:20	25
8. SV Urfahr	23	7	6	10	35:39	20
9. Welser SC	22	6	8	8	25:32	20
10. Polizei	23	6	6	11	25:41	18
11. SC Marchtrenk	23	5	8	10	27:44	18
12. Steyrermühl	22	6	4	12	24:42	16
13. Eferding	23	5	6	12	22:41	16
14. Altheim	22	4	6	12	25:40	14
15. Bad Schallerb.	23	4	3	16	20:64	11

Nächste Runde (6./7. Juni): Vorwärts — Steyrermühl, Hertha — Amateure, Bad Schallerbach — ASK St. Valentin, Polizei — Welser SC, SV Urfahr gegen Eferding, SC Marchtrenk — Post-Admira, Altheim — Kremsmünster.

LASK-Spieler Kurt Leitner wünschen wir, daß er sich von den Folgen der notwendig gewordenen Operation bald erholt und sich so zuversichtlich zeigt wie hier. Nach den letzten Berichten zu schließen, ist es nicht ausgeschlossen, daß Leitner II auch weiterhin in Linz bleibt.

Bezirksliga Ost: Enns würdiger Meister

Bad Hall — Asten 1:4 (0:3). Tore: Koller; Pfrunger (2), Hoflehner, Schobesberger. — 100, Manzenreiter. — Res. 3:2, Jun. 0:8.

Garsten — Neuhofen 4:4 (2:2). Tore: Däumling (4); Reichl (2), Dobretsberger, Kander. — 150, Herzog. — Res. 3:2, Jun. 0:5.

Bewegung — Steyregg 3:2 (1:1). Tore: Rieder, Grünwald, Leitner; Haberfellner, Grafeneder. — 100, Ginner. — Res. 1:0, Junioren 1:3.

Edelweiß — Traun 1:2 (0:0). Tore: Dibold; Richter (Elfer), Prohaska. — 100, Hugeneck. — Res. 0:6, Jun. 6:0.

Donau—Wilhering 7:1 (4:1). Tore der Sieger: Grabmayr (3), Osen, Lechner (je 2). — 100, Zöhrer. — Res. 1:0, Jun. 16:0.

Enns—Pasching 4:1 (1:0). Tore: Hizmann (2), Mühlgassner, Unterrainer; Rotböck. — 200, Kepic. — Res. 7:0, Jun. 5:2.

ATSV Leonding — Neuzeug 3:1 (1:0). Tore: Kapsamer I (2), Strainz (Elfer); Baumgartner. 100, Ness. — Res. 6:1, Jun. 4:0.

ATSV Steyr — Austria Tabak 1:4 (0:0). Tore: Kröppelbauer; Prammer, Lehner, Panholzer, Zivny. — 50, Lernbeiß. — Res. 0:1, Jun. 3:0.

1. Enns	25	19	5	1	61:16	43
2. Donau	25	14	4	7	61:38	32
3. Traun	25	15	2	8	38:24	32
4. ATSV Leonding	26	12	7	7	46:37	31
5. Neuhofen	26	12	5	9	55:46	29
6. ATSV Steyr	25	12	5	8	47:40	29
7. Steyregg	25	11	5	9	47:36	27
8. Austria Tabak	25	11	5	9	47:40	27
9. Beweg. Steyr	25	11	3	11	34:34	25
10. Bad Hall	25	11	3	11	49:55	25
11. Asten	24	8	6	10	39:52	22
12. Garsten	25	7	6	12	33:43	20
13. Edelweiß	25	6	8	11	29:44	20
14. Neuzeug	25	4	6	15	30:50	14
15. Wilhering	24	5	3	16	34:63	13
16. Pasching	25	5	1	19	26:58	11

Nächste Runde (7. Juni): Neuzeug — Austria Tabak, Pasching — ATSV Leonding, Wilhering gegen Enns, Traun — Donau, Steyregg — Edelweiß, Neuhofen — Bewegung, Asten — Garsten, Bad Hall gegen ATSV Steyr.

Bezirksliga Mitte: Kammer sehr stark

ATSV Lenzing — SK VÖEST I b 0:3 (0:1). Tore: Marschik (2), Kloiber. — 100, Ecker. — Schüler Lenzing — Marchtrenk 1:0.

LASK I b — Vöcklabruck 9:1.

Kammer — Schwanenstadt 4:2 (2:0). Tore: Hemetsberger (2), Anderwald, Göllner; Sailer, Kosma. — 50, Kohrgruber. — Res. 2:3, Jun. 0:4 abgebrochen.

Micheldorf — ATSV Gmunden 4:1 (1:0). Tore: Kessler (2), Strutzenberger, Schäfer; Huber. — 150, Jungwirth. — Res. 3:2, Jun. 11:1.

SV Gmunden — Bad Ischl 0:0. 300, Mittendorfer. — Res 3:3, Jun. 3:2.

Ebensee — SV Bad Goisern 1:3 (0:2). Tore: Schwaiger; Buttinger, Lichtenegger, Sams. — 500, Haider (sehr gut). Vorspiele abgesagt.

1. SV Gmunden	17	11	4	2	38:18	26
2. ATSV Attnang	16	9	3	4	28:16	21
3. Micheldorf	17	8	4	5	31:28	20
4. Lenzing	17	6	6	5	40:32	18
5. Bad Ischl	17	6	6	5	35:28	18
6. Kammer	18	6	5	7	28:29	17
7. E. Vöcklabruck	17	5	6	6	30:32	16
8. SV Bad Goisern	18	6	3	9	30:31	15
9. ATSV Ebensee	17	6	3	8	28:36	15
10. Schwanenstadt	17	4	4	9	25:40	12
11. ATSV Gmunden	17	2	6	9	22:45	10

Nächste Runde (7. Juni): Lenzing — Attnang, Bad Ischl — Ebensee, ATSV Gmunden — SV Gmunden, Schwanenstadt — Micheldorf, Bad Goisern gegen VÖEST I b, LASK I b — Kammer.

Bezirksliga West: SV Ried überzeugte

ATSV Schärding — Ranshofen I b 0:2 (0:1). Tore: Leeb, Wetscher. — 50, Lederer.

SK Schärding — Aurolzmünster 4:0 (1:0). Tore: Breuer, Ellerböck, Brandt (2). — 100, Scharinger. — Res. 5:0, Jun. 8:0.

SV Ried — Riedau 3:1 (1:0). Tore: Pesendorfer, Höll, Dürnberger; Schlager. — 100, Landschützer. — Res. 4:1, Jun. 2:7.

Suben — Eintracht 2:2 (0:0). Tore: Billinger, Ecker; Kemptner, Friedl. — 300, Pernkopf. Res. 7:4, Jun. 4:3.

Union Wels — Ampflwang 4:1 (2:1). Tore: Evert (2), Psutka, Raab (Eigentor); Nußbaumer. — 100, Hoffmann. — Res. 3:1, Jun. 4:0.

Grieskirchen I b — Haag 0:0. — 250, Maier.

1. Eintracht Wels	17	10	6	1	48:22	26
2. SV Ried	16	9	3	4	44:20	21
3. Union Wels	17	7	5	5	43:33	19
4. Suben	16	8	3	5	39:32	19
5. SK Schärding	17	8	3	6	38:36	19
6. ATSV Schärding	16	6	6	4	37:22	18
7. Ampflwang	17	5	4	8	29:34	14
8. Riedau	16	4	4	8	26:37	12
9. Aurolzmünster	16	3	4	9	21:45	10
10. Haag	16	2	2	12	16:60	6

Nächste Runde (7. Juni): Haag — SK Schärding, Riedau — Union Wels, Aurolzmünster — Suben, ATSV Schärding — Ried, Eintracht — Grieskirchen I b, Ampflwang — Ranshofen I b.

Maja Schulze brillierte in Wels

Das Casting-Turnier des HSV Wels um den „Großen Preis von Österreich" gewann in der Nationenwertung die DDR vor Österreich, Ungarn und Polen. Im Inlet-Cup der Herren war die BRD vor Ungarn, DDR, Österreich I, Polen, Italien und Österreich II erfolgreich. Im Frauen-Sechskampf siegte Maja Schulze (Ö), bei den Herren war Richard Schulze als bester Österreicher auf Rang sieben zu finden. Die Eröffnung des Turnieres auf dem Union-Wels-Platz nahm Bürgermeister Spitzer in Anwesenheit von NR. Neuhauser, NR. Gruber, Brigadier Lawatsch, Oberst Bittner und Oberpolizeirat Dr. Wolf vor. Für die Gesamtleitung zeichnete Offizier-Stellvertreter Stranzinger verantwortlich.

Kurt Preßlmayr nicht zu schlagen

Kurt Preßlmayr (Forelle) ging bei einer 9-km-Wildwasserregatta auf der Salza im K 1 als Tagesbester hervor. Weiters: 3. Hans Schlecht (ATSV Steyr), 7. Günter Tremba (Forelle). — Junioren: 3. Rainer Bachner (ATSV Steyr). — Damen: 2. Gerda Aumayr (KC Braunau). — C 2: 2. Aumayr-Klinger (KC Braunau).

Inge Pertmayr und Dr. Armin Lind wurden Hallenmeister im Kunstspringen.

Grieskirchen nahm Bruck beide Punkte ab

SV Grieskirchen — Bruck 2:0 (0:0). Das auf den Gegner prächtig eingestellte Ensemble des Gastgebers ließ 90 Minuten keinen Zweifel darüber aufkommen, wer hier „Herr im Hause" ist. Das Spiel der Brucker war auf Burgholzer ausgerichtet, der auch tatsächlich nicht ganz zur Entfaltung kam. Doch Niedenhuber bewies auf dem tiefen Terrain seine Goalgetterqualitäten und führte die zwei „tödlichen" Schläge. Sektionsleiter Trink, der nach dem Fernbleiben von Trainer Simunovic Burgholzer und Co. betreute, war mit seinen Schützlingen mehr als zufrieden. Die Besten: Pintirsch, Jaksche, Brauneis, Niedenhuber, Burgholzer; Kaiser, Steiner, Stadelbauer. Tore: Niedenhuber (52., 66.). — Grieskirchen, 250, Androsch (Kärnten).

SV Grieskirchen: Auer; Pintirsch, Jaksche, Ruttnig; Horvath, Schneglberger; Humer (52. Leibetseder), Brauneis, Niedenhuber, Quin, Burgholzer. — **Bruck:** Pradl; Paar (67. Hammer), Prepasser, Kaiser, Steiner; Kraus, Prettner, Litschauer; Gradischnig, Stadelbauer, Planasch.

Radenthein — Magdalen 1:1 (1:1). Tore: Weber; Kartinig I. — Radenthein, 1500, Lichtl.

Rapid Lienz — Fohnsdorf 3:1 (3:0). Tore: Webora, Tschapeller, Maier; Roskam. — Lienz, 1500, Schwarz.

1. Radenthein	22	14	4	4	37:21	32
2. Fohnsdorf	23	12	6	5	43:25	30
3. Donawitz	22	11	8	3	33:19	30
4. Kapfenberg	23	10	6	7	46:26	26
5. Rapid Lienz	22	10	5	7	32:24	25
6. Bruck	23	9	7	7	23:24	25
7. SV Stickstoff	23	9	4	10	31:34	22
8. Wolfsberger AC	23	8	5	10	19:32	21
9. SV Grieskirchen	21	9	2	10	26:26	20
10. Voitsberg	23	7	6	10	29:35	20
11. Hönigsberg	22	8	3	11	30:35	19
12. Magdalen	22	7	3	12	31:43	17
13. Ranshofen	23	6	4	13	23:40	16
14. Rosental	22	3	5	14	21:40	11

Nächste Runde (6./7. Juni): SV Stickstoff gegen Bruck, Voitsberg — Grieskirchen, Fohnsdorf gegen Radenthein, Ranshofen — Donawitz, Hönigsberg gegen Rosental, Kapfenberg — Lienz, Wolfsberg gegen Magdalen.

Spanien (erste Spiele im Cup-Viertelfinale): Real Madrid — Barcelona 2:0, Sabadell — Atletico Bilbao 2:1.

Maschinenbau II und Stahlbau führen

Mit viel Ambition seitens der Beteiligten wird die Betriebsfußballmeisterschaft der VÖEST ausgetragen. In der Gruppe A gab es folgende Resultate: Grobblechwalzwerk — Verkehrsbetriebe 0:3, Baubetrieb — Kaltwalzwerk 0:4 (0:1). Tore: Ramsauer (2), Fürsiegler, Schatzl. — Maschinenbau II gegen Stahlwerk 6:0 (3:0). Tore: Weitersberger (4), Dicketmüller, Schrögenauer. — Verkehrsbetriebe gegen Stahlwerk 2:6 (1:5). Tore: Gattringer, Grill; Albrecht (3). Aistleitner, Altenstraßer, Eichhorn. — Wärmestelle — Maschinenbau II 2:4 (1:0). Tore: Pötscher, Windbichler; Weitersberger (2), Kössl, Schäffer. — Grobblechwalzwerk — Baubetrieb 2:2 (1:2). Tore: Dines, Reithmayr; Hotzl (2). — Baubetrieb — Verkehrsbetriebe 4:4 (4:2). Tore: Hotzl (2), Haslinger, Meier; Freudenthaler (3), Gruber. — Maschinenbau II — Kaltwalzwerk 3:1 (0:1). Tore: Kössl, Weitersberger, Zick; Groß. — Stahlwerk gegen Wärmestelle 2:4 (2:1). Tore: Altenstrasser (2); Kloiber (2), Jascht, Pötscher.

1. Maschinenbau II	4	4	—	—	33:3	8
2. Wärmestelle	4	3	—	1	21:7	6
3. Kaltwalzwerk	4	3	—	1	15:8	6
4. Stahlwerk	4	1	1	2	10:14	3
5. Verkehrsbetriebe	5	1	1	3	11:37	3
6. Baubetrieb	5	—	3	2	8:18	3
7. Grobblechwalzwerk	4	—	1	3	4:17	1

Gruppe B: Maschinenabteilung — Industrieanlagenbau 2:1 (1:1). Tore: Mühlbacher (2); Bauer. Industrieanlagenbau — Finanzwirtschaft 2:5 (1:1). Tore: Pamlitschka, Pilgerstorfer; Hörmann (4), Brandstetter, Jöchtl. — Elektra — Versuchsanstalt 3:5 (0:3). Tore: Raab (3); Demichiel (3), Abt, Hackhofer. — Stahlbau/Betrieb — Lagerwirtschaft 6:3 (1:2). Tore: Grabner (3), Braun, Mahr, Sturm; Mittermeier (2), Kreuzer.

1. Stahlbau/Betrieb	3	2	1	—	9:5	5
2. Maschinenabteilung	3	2	—	1	7:4	4
3. Elektra	2	1	—	1	8:7	2
4. Finanzwirtschaft	2	1	—	1	8:7	2
5. Versuchsanstalt	2	1	—	1	6:7	2
6. Industrieanlagenbau	3	—	1	2	4:9	1
7. Lagerwirtschaft	1	—	—	1	3:6	—

Regionalliga Ost

Siegendorf — WAC 0:0, Brunn — Helfort 2:2 (1:1), Tulln — Enzesfeld 2:0 (0:0), Wr. Neustadt — Semperit Traiskirchen 1:1 (0:0), Frauenkirchen — Simmering 1:4 (0:2).

1. Simmering	22	17	4	1	57:22	38
2. Wienerberg	23	15	5	3	55:28	35
3. Schwechat	22	10	5	7	49:34	25
4. Wiener Neustadt	23	9	7	7	34:28	25
5. Tulln	22	11	3	8	31:24	25
6. Traiskirchen	21	7	7	7	35:39	21
7. Frauenkirchen	22	7	5	10	25:46	19
8. FC Wien	22	6	6	10	40:46	18
9. Enzesfeld	21	7	4	10	19:32	18
10. Helfort	22	7	2	13	29:39	16
11. SC Brunn	22	3	10	9	29:31	16
12. WAC	22	5	5	12	27:35	15
13. Siegendorf	22	6	3	13	23:39	15

Regionalliga West

Bischofshofen — SAK 2:2 (1:1), Austria Lustenau — SW Bregenz 1:3 (0:3), Rätia Bludenz — FC Lustenau 2:1 (1:0), Zell am See gegen IAC 0:1 (0:0), Kundl — Hallein 0:0, Kufstein — Hohenems 3:3 (1:2), Wolfurt gegen BW Feldkirch 2:2 (2:2).

1. SW Bregenz	23	17	5	1	62:18	39
2. Kundl	24	9	9	6	45:33	27
3. Bischofshofen	23	9	7	7	34:31	25
4. SK Hallein	23	7	10	6	30:25	24
5. Feldkirch	24	8	8	8	33:31	24
6. A. Lustenau	23	7	10	6	25:32	24
7. IAC	22	8	7	7	28:30	23
8. Kufstein	22	7	8	7	33:32	22
9. SAK	22	7	8	7	26:28	22
10. Bludenz	23	7	8	8	28:38	22
11. Zell am See	23	5	11	7	21:25	21
12. Hohenems	23	5	10	8	27:28	20
13. FC Lustenau	24	5	6	13	32:50	16
14. Wolfurt	23	3	7	13	21:43	13

SV Urfahr gewann Meck-Turnier

Das Karl-Meck-Jugendturnier von SV Urfahr gewann SV Urfahr mit sieben Punkten vor Post-Admira (5), VÖEST (5), ATSV Leonding (2) und ATSV Ebelsberg (1). Den höchsten Sieg feierte Admira über Ebelsberg mit 10:1, SV Urfahr besiegte Admira 2:0 und VÖEST 1:0. Leonding nahm dem Turniersieger mit einem 0:0 einen Zähler ab!

ÖÖLFK hat es geschafft

Bei den Säbel-Mannschaftsmeisterschaften in Klagenfurt siegte in der Gruppe B der KAC vor dem ÖÖLFK, WAT und FU Linz. KAC und ÖÖLFK steigen damit in die Gruppe A auf. Den Staatsmeistertitel verteidigte UKH Graz sicher vor Balmung Wien. In der Gruppe C kam der Wiener Sportklub vor Eternit Vöcklabruck zum Erfolg. Beide Teams steigen in Gruppe B auf.

Karate-Europameister wurden in Hamburg die BRD im Teambewerb, Dominique Valera (Frankreich) im Einzel.

Das wäre der Zwölfer!

x 1 2 1 1 2 1 2 x 2 x

Pro Rang S 527.898,34 brutto.

Schallerbach holte sich in Altheim zwei Punkte

In der Fußball-Landesliga gab der ATSV Bad Schallerbach durch seinen 2:0-Auswärtssieg in Altheim die „rote Laterne" an die Innviertler ab. Vorwärts Steyr festigte weiter die Spitzenposition.

Post-Admira — ASK St. Valentin 4:2 (1:1)

Die zeitweise recht flott, aber auch hart geführte Partie endete mit einem verdienten Sieg der Postler. Reisinger wurde in der 80. Minute ausgeschlossen. Die Besten: Knoll, Wimmer, Metzger II, Helekal, Nagl; Neubauer II, Sandmayr, Pair. Tore: Nagl (65., 66., 80., Foulelfer), Helekal (22.); Pair (40.), Fau (89.). — SVU-Platz, 300, Hoffmann. — Jun. 4:0, Res. 1:6.

Post-Admira: Knoll; Hangl, Ecker, Piedl, Metzger II; Wimmer, Metzger I (46. Skotton); Obran, Helekal, Nagl, Pernecker (82. Ertl). — **ASK Sankt Valentin:** Friesenecker; Kodnar, Neubauer I, Mayrwöger; Waldhäusl, Reisinger; Neubauer II, Fau, Sandmayr, Pair, Reichart.

Marchtrenk — SV Urfahr 3:1 (2:0)

Rollende Angriffe der Hausherren in der ersten Spielhälfte führten innerhalb von zwei Minuten zu zwei Treffern. Urfahr kam nach der Pause besser ins Spiel, zum Sieg war es jedoch zuwenig. Die Besten: Haas I, Mrakovic, Brzezowsky, Kiemeswenger, Durstmüller; Rauch, Pribil, Freund, Dannerer. Tore: Durstmüller (40.), Winklbauer (41.), Haas II (63.); Reischl (80.). — Marchtrenk, 400, Referee Jungwirth. Res. 0:3.

Marchtrenk: Grabner; Haas I, Oberlaber, Wegenast, Mrakovic; Brzezowsky, Kiemeswenger; Winklbauer, Durstmüller, Gintensdorfer, Haas II. — **SV Urfahr:** Reitmann; Rauch, Pribil, Grabner; Ecker, Freund; Franz, Dannerer, Justl, Kurz (46. Gschwendtner), Reischl.

Hertha — Polizei 3:0 (1:0)

Eine sichere Angelegenheit für die in allen Mannschaftsteilen überlegenen Welser. Die Besten: Leindecker, Wiesner, Strasser; Ouda, Pöttler, Usleber. Tore: Strasser (38., 70.), Petermaier (72.). — Hertha-Platz, 850, Drabek. — Reserven 1:2.

Hertha: Stranek; Bachinger, Leindecker, Wageneder, Ziegler; Wiesner, Trubrig; Adelsberger, Strasser, Petermaier, Knorrek. — **Polizei:** Pollak; Tippl, Kirchmayr, Fink, Ouda; Klein, Pöttler; Mitter, Mayr, Usleber, Schreiner (60. Wendner).

Kremsmünster — Welser SC 2:2 (2:0)

Die Heimischen zeigten 45 Minuten ein Glanzspiel, dann kam ein unerklärlicher Abbau und der WSC holte sich verdient einen Punkt. Die Besten: Niedermayr, Wenzel, Fuderer, Riedler; Osterkorn, Althuber, Loos, Beylitz. Tore: Fuderer (5., 45.); Eder (50.), Loos (67.). — Kremsmünster, 600, Scharinger (schwach). Reserven 3:4.

Kremsmünster: Niedermayr; Hochschartner, Wenzel, Niederle (67. Winterleitner); Wahl, Steinberger; Grubbauer, Stieglitz, Hennebichler, Fuderer, Riedler. — **Welser SC:** Osterkorn; Riederer, Breuer, Hary, Martin; Althuber, Loos; Eder, Beylitz, Pallanch, Hochhauser.

Amateure — Steyrermühl 5:2 (2:1)

Vor der Pause gaben die Gäste den Ton an, nach Seitenwechsel war Amateure wie ausgewechselt und spielte herrlich auf. Die Besten: Hofinger, Janetschek, Lindlgruber, Tischler; Möslinger II, Abwerzger, Minihold, Zoister. Tore: Tischler (38., 50., 60.), Martetschläger (41.), Kugler (76.); Zoister (26.), Pirerfellner (88.). — Amateure-Platz, 400, Moherndl. — Res. 3:1.

Amateure: Dangl; Hofinger, Janetschek, Irro, Danninger; Kugler, Lindlgruber; Told, Martetschläger, Tischler, Enöckl. — **Steyrermühl:** Mayr; Schmidinger, Möslinger II, Abwerzger, Köstler; Winter, Pirerfellner; Minihold, Zoister, Brunner, Haslbauer (46. Buchegger).

Mauthausen — Vorwärts 0:2 (0:1)

Die Steyrer siegten auf Grund der geschlosseneren Mannschaftsleistung verdient. Dattinger vergab in der 26. Minute eine hundertprozentige Chance! Die Besten: Greisinger, Wallisch, Stokic, Peterseil II; Safratmüller, Pichler II, Medisevec, Just. Tore: Just (18., 65.). — Mauthausen, 500, Linemayr (sehr gut). — Res. 0:5.

Mauthausen: Greisinger; Walisch, Stokic, Fallmann, Hager; Dattinger (72. Kalinger), Kotzauer; Großsteiner, Kern (46. Kiehas), Peterseil II, Primitzhofer. — **Vorwärts:** Safratmüller; Hietler, Pichler II, Mitterlehner; Medisevec, Pichler I; Just, Jetzinger, Eigenstiller, Kalchmayr, Mitterbauer.

Altheim — ATSV Bad Schallerbach 0:2 (0:0)

Die Innviertler waren meist überlegen (Cornerstand 12:1), verzeichneten aber durch Klugsberger und Bauer nur zwei Lattenschüsse. Die Besten: Wagner, Bauer, Steidl, Koller; Wögerer, Lehner II, Lehner I, Zacherl. Tore: Zacherl (53.), Lehner I (75.) — Altheim, 400, Kacnik. — Jun. gegen Eferding 3:0, Res. 2:1.

Altheim: Klugsberger II; Prechtl, Wagner, Lehrer, Stopfner; Schwab (46. Bauer), Klugsberger I; Grünbart, Steidl, Koller, Hubauer. — **ATSV Bad Schallerbach:** Lindinger; Knoll, Wögerer, Weinberger, Roth; Lehner II, Steinerberger; Rachbauer, Lehner I, Schildberger, Zacherl.

1. Vorwärts	17	11	3	3	33:15	25
2. Amateure	18	10	4	4	36:21	24
3. Hertha	17	8	6	3	27:16	22
4. Kremsmünster	18	7	7	4	27:20	21
5. SV Urfahr	17	7	6	4	32:21	20
6. Post-Admira	17	9	2	6	31:24	20
7. ASK St. Valentin	18	6	7	5	19:17	19
8. Mauthausen	18	8	2	8	41:30	18
9. Polizei	18	5	6	7	19:28	16
10. Welser SC	16	4	6	6	20:25	14
11. Marchtrenk	16	3	8	5	17:22	14
12. Steyrermühl	17	5	4	8	21:29	14
13. Bad Schallerbach	16	4	2	10	19:39	10
14. Eferding	17	3	4	10	13:36	10
15. Altheim	16	2	5	9	16:28	9

Nächste Runde (25./26. April): Steyrermühl gegen Kremsmünster, Schallerbach — Hertha, Welser SC gegen Post-Admira, Vorwärts — Amateure, Polizei gegen Mauthausen, ASK St. Valentin — Eferding, SV Urfahr — Altheim, SC Marchtrenk spielfrei.

Bezirksliga West

Ranshofen I b — Eintracht Wels 2:2 (2:1). Tore: Wallisch I, Nigl; Mittermaier, Schachl. — 100, Haider. — Jun. — SV Grieskirchen 1:1.

Aurolzmünster — Riedau 1:1 (0:1). Tor der Sieger: Bamberger. — 300, Schwarz. — Jun. 1:3, Res. 1:9.

Haag — Union Wels 1:3 (0:1). Tor für Haag: Jetzinger. — 250, Gschwendtner. — Jun. 0:6, Res. 0:2.

Suben — ATSV Schärding 0:2 (0:0). Tore: Sageder, Ullmann. — 500, Hautzinger. — Jun. 0:2, Res. 5:1.

Ampflwang — SV Grieskirchen I b 12:0 (6:0). Tore: Hartmann, Helml (je 3), Nußbaumer I, Nußbaumer II, Pohn (je 2). — 100, Weber. — Res. gegen Jun. Ampflwang 1:1.

SK Schärding — SV Ried 2:0 (0:0). Tore: Baumann, Bräuer. — 200, Feichtenschlager. — Jun. 2:0, Res. 1:1.

1. Eintracht Wels	11	6	4	1	24:13	16
2. Union Wels	12	6	3	3	32:21	15
3. Suben	12	7	1	4	30:20	15
4. SV Ried	11	6	2	3	28:12	14
5. ATSV Schärding	12	4	4	4	20:15	12
6. SK Schärding	12	5	2	5	24:27	12
7. Riedau	12	3	4	5	17:25	10
8. Aurolzmünster	11	3	3	5	18:31	9
9. Ampflwang	10	2	3	5	12:20	7
10. Haag	11	1	2	8	11:32	4

Nächste Runde (26. April): Suben — Ranshofen I b, Grieskirchen I b — Riedau, ATSV Schärding — Haag, Union Wels — SK Schärding, Ried — Aurolzmünster, Ampflwang — Eintracht.

Bezirksliga Ost: Edelweiß schlug Enns

Steyregg — Traun 1:0 (0:0). Tor Schöffl. — 300, Kozole. — Junioren 0:1, Reserven 1:3.

Neuhofen — Wilhering 3:0 (1:0). Tore: Himmelfreundpointner, Reichl, Kandler. — 500, Öhlinger. — Junioren 7:0, Reserven 1:2.

Asten — Pasching 2:4 (2:1). Tore: Lieb (2); Pürstinger (4). — 150, Gruber. — Junioren 4:0, Reserven 3:5.

Bad Hall — Neuzeug 1:2 (1:2). Tore: Neumair; Auer, Grabovy. — 150, Landschützer. — Junioren 1:1, Reserven 1:6.

Garsten — Austria Tabak 3:2 (1:1). Tore: Reisinger (2), Ursprunger; Lehner, Pramer. — 200, Lernbeiß. — Junioren 3:0, Reserven 3:9.

Bewegung — ATSV Leonding 4:0 (4:0). Tore: Kmet (2), Wiesinger, Rieder. — 150, Pichler. — Junioren 2:1, Reserven 1:3.

Edelweiß — Enns 1:0 (1:0). Tor: Mühlebner. — 100, Hubauer. — Junioren 3:4, Reserven 0:2.

ATSV Steyr — Donau 2:2 (0:1). Tore: Bauer, Wawra (Elfmeter); Grabmayr (Elfmeter), Dobler. — 150, Morel. — Jun. 0:4, Res. 2:4.

1. Enns	19	14	4	1	46:10	32
2. ATSV Steyr	18	10	4	4	37:28	24
3. Donau	18	10	4	4	43:29	24
4. Steyregg	19	9	5	5	38:26	23
5. ATSV Leonding	17	9	4	4	32:19	22
6. Traun	19	10	1	8	28:22	21
7. Austria Tabak	19	7	5	7	35:31	19
8. Neuhofen	18	7	3	8	31:32	17
9. Asten	18	6	5	7	30:36	17
10. Edelweiß	18	4	7	7	23:36	15
11. Bad Hall	18	6	3	9	31:46	15
12. Bewegung Steyr	17	6	2	9	21:27	14
13. Neuzeug	18	4	6	8	26:34	14
14. Garsten	19	4	5	10	22:34	13
15. Wilhering	18	4	3	11	28:42	11
16. Pasching	19	5	1	13	23:42	11

Nächste Runde (26. April): Enns — Donau, Leonding — Edelweiß, Tabakfabrik — Bewegung, Neuzeug — Garsten, Pasching — Bad Hall, Wilhering — SK Asten, Traun — Union Neuhofen, Steyregg gegen ATSV Steyr.

Humenberger vor Eberl

Beim gestrigen Radkriterium in Eferding nahmen die Schartner-„Bomber" grimmige Revanche für die Niederlage in Linz und landeten durch Roman Humenberger und Rolf Eberl einen Doppelsieg. Humenberger setzte sich in der 25. der insgesamt 60 Runden vom Feld ab und betätigte sich in der Folge als wahrer „Punktehamsterer". Zweierlei Recht ließ die Rennleitung walten. Hieß es, gestürzte Fahrer dürfen weiterfahren, um zumindest im Kampf um die vielen Prämien eingreifen zu können, so nahm man Schartner-Bombe-Sektionsleiter Gottfried Wiesinger, der bereits in der 4. Runde vom Sturzpech verfolgt war, aus dem Rennen. Nicht so aber z. B. Bachmaier, Postl, Rudolf Kretz u. a. m. Verständlich, daß da Wiesinger „sauer" war!

A-B-Fahrer (60 Runden/52 Starter): 1. Roman Humenberger 29 Punkte; 2. Rolf Eberl (beide Schartner Bombe) 19; 3. Kurt Schattelbauer (Union Peterqueile) 18; 4. Robert Csenar (ARBÖ Isofloor) 15; 5. Ludwig Kretz (Schartner Bombe) 14; 6. Heinz Oberst (HSV) 6; 7. Herbert Fürl (Union Rekord-Brikol) 4; 8. Herbert Potensky 4; 9. Franz Dögl (beide ARBÖ E-Werk Wien) 1; 10. Franz Inthaler (Peugeot Innsbruck) 0. — **C-Fahrer (20/21):** 1. Alfred Sitzwohl (RV Pergler Graz) 25; 2. Herbert Floßmann (ARBÖ St. Pölten) 20; 3. Franz Harll (ARBÖ Keli) 6. — **D-Fahrer (10/27):** 1. Kurt Roitner (Union Braunau) 28; 2. Franz Spindler (ARBÖ Salzburg) 19; 3. Gerald Schönbacher (RV Pergler) 13. — **E-Fahrer (5/15):** 1. Peter Fernbach (ARBÖ Keli) 5; 2. Georg Reiter (ARBÖ Ranshofen) 4; 3. Martin Hochbaumer (ARBÖ Keli) 3.

Kurzbahnrekord über 4x100 m Brust der Herren fixierte die ATG-Staffel mit Wagner, Koller, Seidler, Schmid in 4:55,4 Minuten.

Ernst Pühringer Siebter

41 Skilangläufer aus der BRD, Frankreich und Österreich beteiligten sich beim 4. Höllengebirgslauf der Arbeitsgemeinschaft „Höllengebirge". — Rennläufer (30 km): 1. Walter Demel (BRD) 2:12:25,5 Stunden; 2. Gerhard Saivre (Fr) 2:13:51,8; 3. Klaus Farbmacher 2:14:27,0; 4. Walter Sailer (beide PSV Innsbruck) 2:15:00,0; 5. Jean-Maurice Bourgeois (Fr) 2:15:15,0; 6. Heinrich Wallner (HSV Tirol) 2:15:45,4; 7. Ernst Pühringer (HSV OÖ) 2:16:05,8; 8. Karl Sinzinger (SU Bad Leonfelden) 2:16:13,1; 9. Andreas Janc (SC Radstadt) 2:16:25,0; 10. Hilaire Bourgeois (Fr) 2:16:56,0. — Tourenläufer (20 km): 1. Robert Trojer (Innsbruck). — Touristen (10 km): 1. Hermann Deixler (Union Geboltskirchen), 2. Heinz Gattermann (SC Waldzell), 3. Alois Gantioler (SC Ampflwang).

Auslandsfußball

England: 1. Division: Chelsea — Liverpool 2:1, Leeds — Manchester City 1:3. — 2. Division: Norwich — Watford 1:1. Dadurch muß Preston North End in die 3. Division absteigen.

Italien: Bologna — Sampdoria 1:1, Fiorentina — Brescia 0:1, Juventus — Roma 1:1, Lanerossi gegen Torino 1:0, Lazio — Bari 4:1, Milan — Cagliari 0:0, Napoli — Palermo 0:0, Verona — Internazionale 1:3. — Es führt Cagliari (43) vor Inter (39).

Schweiz: Basel — Winterthur 4:0, Biel — Chaux-de-Fonds 1:2, Fribourg — Young Boys 0:3, Grasshoppers — Lausanne 1:2, Lugano — St. Gallen 1:1, Servette — Zürich 0:1, Wettingen — Bellinzona 3:2. — Es führt Zürich (26) vor Basel (25).

Der Pole Woyda gewann vor dem Österreicher Losert das Floretttturnier um die Martini-Trophäe in New York.

Bezirksliga Mitte: ATSV Attnang siegte

LASK I b — ATSV Lenzing 4:0 (3:0). Tore: Pumberger, Rinder, Reichenberger I, Chico. — 50, Ecker.

Kammer — VÖEST I b 1:6 (0:3). Tore: Arnitz; Kloiber (3), Marschik (2), Soukup. — 150, Zöhrer.

ATSV Gmunden — Bad Ischl 3:3 (1:2). Tore: Rauh (2), Ecker; Egger, Strutzenberger, Kainzner. — 300, Preßler. — Jun. 1:6, Res. 2:0.

Schwanenstadt — SV Bad Goisern 2:1 (1:0). Tore: Schwaiger, Ostermann; Buttinger. — 250, Mesgol. — Jun. 5:1, Res. 5:1.

E. Vöcklabruck — ATSV Attnang 0:2 (0:0). Tore: Kieninger, Gramlinger (Eigentor). — 400, Loidl. — Jun. 1:4, Res. 2:5.

Micheldorf — Ebensee 2:0 (1:0). Tore: Lehner, Schwarzenbrunner. — 300, Weich. — Jun. 6:1, Res. 2:2.

1. SV Gmunden	11	7	3	1	26:11	17
2. ATSV Attnang	12	7	3	2	24:13	17
3. Micheldorf	11	6	2	3	17:15	14
4. Lenzing	11	5	3	4	29:21	13
5. Bad Ischl	11	5	3	3	21:15	13
6. ATSV Ebensee	12	5	2	5	24:27	12
7. E. Vöcklabruck	12	4	2	6	19:22	10
8. Schwanenstadt	13	4	2	7	18:28	10
9. Kammer	11	2	4	5	11:19	8
10. ATSV Gmunden	12	2	4	6	17:28	8
11. Bad Goisern	11	2	2	7	17:24	6

Nächste Runde (26. April): LASK I b — Bad Goisern, Micheldorf — VÖEST I b, Ebensee — SV Vöcklabruck, Bad Ischl — Schwanenstadt, ATSV Gmunden spielfrei.

Radlingmaier war Titel nahe!

Pech für Elke Radlingmaier (FU Linz) bei den in der Linzer Diesterwegschule ausgetragenen Damenflorett-Staatsmeisterschaften: Ein einziger erhaltener Treffer mehr brachte sie um das höchste Ziel! Da nützte auch ein 4:3-Sieg im Rittergefecht gegen die neue Titelträgerin Hannelore Hradez (Wiener Sportklub) nichts, nachdem die Linzerin gegen Lotte Angerer (WSK) eine überraschende Niederlage hinnehmen mußte. Titelverteidigerin Prof. Waltraud Repa-Peck (WSK) mußte im Finale wegen Erkrankung w. o. geben. Erfreulich, daß von den rund 70 Teilnehmerinnen fünf Oberösterreicherinnen in das Finale einzogen, wenngleich ihnen der ganz große Wurf versagt blieb.

Damen-Einzel: 1. Hannelore Hradetz (WSK) 6/22; 2. Elke Radlingmaier (FU Linz) 6/23; 3. Lotte Angerer (WSK) 6/26; 4. Brigitte Girardi (FU Linz) 4/18; 5. Edith Haas (FC Wels) 4/20; 6. Inge Forejtnik (WAT) 2/24; 7. Trude Ahammer (FU Linz) 2/25; 8. Heidi Schaller (OÖLFK) 1/27; 9. Waltraud Repa (WSK) kampflos.

Der Mannschaftstitel ging an die blendend disponierte FU-Linz-Equipe Radlingmaier/Girardi/Ahammer/Schimmeregger, die Vorjahrsmeister Wr. Sportklub auf Platz zwei verwies. Radlingmaier gewann ihre sämtlichen Gefechte, darunter auch das gegen Staatsmeisterin Hradez. Den Weg in die B-Liga müssen UHK Graz und der OÖLFK antreten.

Gruppe A: 1. FU Linz 5; 2. Wiener Sportklub 4; 3. UFC Wien 2/36; 4. WAT 2/34; 5. UHK Graz 1/29; 6. OÖLFK 1/25. — Gruppe B: 1. FU Mödling, 2. UFC Wien II, 3. Union West-Wien, 4. FC Wels, 5. Radenthein, 6. SK VOEST. — Gruppe C: 1. UFC Wien III.

Isovits: Bronze-Medaille

Im Rahmen des Donaupokalturniers in Sofia egalisierte der Mittelgewichtler Friedrich Isovits seinen eigenen österreichischen Rekord im Drücken und im olympischen Dreikampf mit 420 bzw. 137,5 kg und errang mit dieser Leistung die Bronzemedaille. Isovits hat sich mit dieser Leistung als erster Österreicher für die in den USA stattfindenden Gewichtheber-Weltmeisterschaften qualifiziert. Der Federgewichtler Kurt Pittner verbesserte vorerst seinen eigenen österreichischen Rekord im Drücken von 115 auf 117,5 kg. Im Reißen und Stoßen versagte jedoch Pittner und konnte die WM-Qualifikation nicht erreichen.

Überlegener Sieger dieser Donaupokalkonkurrenz wurde Ungarn (48 Punkte) vor CSSR (35), Rumänien (32), Bulgarien (28), die BRD (24), Österreich (15) und Jugoslawien (14).

Kriteriumsieg in Linz Csenars „Hochzeitsgabe"

Robert Csenar (ARBÖ Isofloor) stand erst am Freitag vor dem Standesbeamten, bereits am Samstag holte er sich dann zum vierten Male den Sieg im Linzer Radkriterium „Rund um die Markthallen" aus Anlaß des „Tages des Fahrrades". Auf den Plätzen landeten Heinz Oberst (HSV) und Ludwig Kretz (Schartner Bombe). Nur 38 der 82 gestarteten Fahrer beendeten das unerhört schnelle Rennen. Csenar („Diesen Sieg widme ich meiner Gattin") benötigte für die 100 Runden (60 km) 1:18,30 Stunden. Die Konkurrenz verlief spannend und abwechslungsreich. Einzelne Ausreißversuche blieben erfolglos, zahlreiche, meist glimpflich verlaufene Stürze dezimierten aber das Feld zusehends. Für seine bravourösen Alleinfahrten auf den letzten zehn Runden wurde der Italiener Carlo Clementi aus Trient, der ebenso wie der Braunauer Siegfried Denk dafür sorgte, daß sich etwas „rührte", zum „Mann des Tages" erkoren. Den tollen und schließlich entscheidenden Zielsprint des geschlossenen Feldes gewann Csenar knapp vor Oberst. Bei den D-Fahrern war Kurt Roitner (Radunion Braunau) eine Klasse für sich, in der Kategorie E konnte das ganz große Talent Peter Fernbach (ARBÖ Ke-li Linz) einen weiteren Sieg an seine Fahnen heften.

Blieb beim Linzer Radkriterium dem Schartner-Bombe-Team (im Bild angeführt von Rolf Eberl) ein voller Erfolg versagt, so klappte es in Eferding bestens. Mit Roman Humenberger und Rolf Eberl eroberte man die Plätze eins und zwei. Photo: Kurt Prokosch

E-Fahrer (5 Runden/20 Starter): 1. Peter Fernbach 5 Punkte; 2. Gerhard Weiretmayr (beide ARBÖ Keli Linz) 4; 3. Manfred Laczik (RC Leo Wien) 3; 4. Georg Reiter (ARBÖ Werkssportverein Ranshofen) 2. — **D-Fahrer (20/52):** 1. Kurt Roitner (Union Braunau) 28; 2. Werner Kuhn (ARBÖ Vöslauer Heilquelle) 19; 3. Gerald Schönbacher (RV Pergler) 10; weiter: 6. Karl Stockinger (ARBÖ Keli Linz). — **A-B-C-Fahrer:** 1. Robert Csenar (ARBÖ Isofloor) 39 Punkte; 2. Heinz Oberst (HSV) 36; 3. Ludwig Kretz (Schartner Bombe) 28; 4. Franz Inthaler (Peugeot Innsbruck) 9; 5. Robert Brieger 8; 6. Franz Dögl (beide ARBÖ E-Werk Wien) 7; 7. Gottfried Wiesinger 6; 8. Rolf Eberl (beide Schartner Bombe) 5; 9. Heinrich Vidowitsch (Repografia) 5; 10. Carlo Clementi (Aurora Trento) 4; 11. Herbert Patzl (HSV) 3; 12. Siegfried Denk (Radunion Braunau) 3; 13. Herbert Hain (ARBÖ Forum Amstetten) 3; 14. Rupert Preuer (ARBÖ Iglu Wels) 1.